



ระเบียบการสมัครเข้าเป็นนักศึกษา

และ

แผนกำหนดการศึกษาตามหลักสูตรชั้นปริญญาตรี
มหาวิทยาลัยรามคำแหง

พ.ศ. 2522

(ฉบับเพิ่มเติม)

- ๑. ข้อบังคับมหาวิทยาลัยรามคำแหงว่าด้วยการศึกษาชั้นปริญญาตรี
เฉพาะบัณฑิตศึกษา 2522
- ๑. ประกาศมหาวิทยาลัยรามคำแหง เรื่อง การลงทะเบียนเรียนของนักศึกษา
ชั้นปีที่ 1 ประจำปีภาค 1 และภาค 2 บัณฑิตศึกษา 2522
- ๑. การลงทะเบียนเรียน
- ๑. วันและเวลาสอบไล่ของนักศึกษาชั้นปีที่ 1 ภาค 1 บัณฑิตศึกษา 2522
- ๑. แก่คำคิด : ระเบียบการสมัครเข้าเป็นนักศึกษา ฯลฯ



ขอมงคัมมหาวิทยาลัยรามคำแหง
ว่าด้วยการศึกษาระดับปริญญาตรี เฉพาะปีการศึกษา 2522
พ.ศ. 2522

- โดยที่เห็นว่า ในปีการศึกษา 2522 สมควรจัดให้นักศึกษาทุกชั้นปีการศึกษา ใ้ได้รับ
ผลการบรรยายโดยเท่าเทียมกัน จึงเห็นสมควรกำหนดขอมงคัมว่าด้วยการศึกษาระดับปริญญาตรี
เพื่อการนี้ขึ้น และให้ขอมงคัมแก่การศึกษาเฉพาะปีการศึกษา 2522
- อาศัยอำนาจตามความในมาตรา 14(1) แห่งพระราชบัญญัติมหาวิทยาลัยรามคำแหง
พ.ศ. 2514 สภามหาวิทยาลัยจึงตราขอมงคัมไว้ดังต่อไปนี้
- ข้อ 1. ขอมงคัมนี้เรียกว่า "ขอมงคัมมหาวิทยาลัยรามคำแหง ว่าด้วยการศึกษา
ระดับปริญญาตรี เฉพาะปีการศึกษา 2522 พ.ศ. 2522"
 - ข้อ 2. ขอมงคัมนี้ให้ขอมงคัมตั้งแต่ภาค 1 ปีการศึกษา 2522 เป็นต้นไป
 - ข้อ 3. ให้ยกเลิกขอมงคัมมหาวิทยาลัยรามคำแหงว่าด้วยการศึกษาระดับปริญญาตรี
เฉพาะชั้นปีที่ 1 ปีการศึกษา 2521 และชั้นปีที่ 2 ปีการศึกษา 2522 พ.ศ. 2521
 - ข้อ 4. ในกรณีที่ขอมงคัมมหาวิทยาลัยรามคำแหง ว่าด้วยการศึกษาระดับปริญญาตรี
ซึ่งใช้ก่อนวันใช้ขอมงคัมนี้ มีข้อความขัดหรือแย้งกับขอมงคัมนี้ให้ใช้ขอมงคัมนี้แทน
 - ข้อ 5. ในปีการศึกษา 2522 ใหมมหาวิทยาลัยจัดบรรยายในชั้นเรียน ดังนี้
 - 5.1 ภาควิชาชั้นปีที่ 1 และชั้นปีที่ 4 จัดบรรยายในวันอังคาร วันพฤหัสบดี
วันเสาร์ และวันอาทิตย์
 - 5.2 ภาควิชาชั้นปีที่ 2 และชั้นปีที่ 3 จัดบรรยายในวันจันทร์ วันพุธ
วันศุกร์ และวันอาทิตย์
 - ข้อ 6. การบรรยายภาควิชาต่าง ๆ ตามข้อ 5 แต่ละวันแบ่งเป็น 6 คาบเวลา
คาบเวลาละ 110 นาที ดังนี้ 07.30-09.20, 09.30-11.20, 11.30-13.20, 13.30-15.20,
15.30-17.20 และ 17.30-19.20
 - ข้อ 7. ภาควิชา 3 หน่วยกิต และ 2 หน่วยกิต จัดบรรยายภาควิชาละ 1 ครั้ง
ต่อปีคำนี้ ครั้งละ 1 คาบเวลา ภาควิชา 1 หน่วยกิต คงบรรยายต่อปีคำนี้ 1 ครั้ง ครั้งละ
50 นาที
 - ข้อ 8. ให้อธิการบดีรักษาการตามขอมงคัมนี้ ในกรณีพิเศษให้อธิการบดีมีอำนาจสั่งการ
ตามที่เห็นสมควร.

ประกาศ ณ วันที่ 24 เมษายน 2522

(Signature)

(ศาสตราจารย์ประภาศน์ อวยชัย)
นายกสภามหาวิทยาลัยรามคำแหง



ประกาศมหาวิทยาลัยรามคำแหง

เรื่อง การลงทะเบียนเรียนของนักศึกษาชั้นปีที่ 1 ประจำภาค 1
และภาค 2 ปีการศึกษา 2522

ตามข้อบังคับมหาวิทยาลัยรามคำแหง ว่าด้วยการศึกษาระดับปริญญาตรี เฉพาะปีการศึกษา 2522 พ.ศ. 2522 ให้มหาวิทยาลัยจัดให้นักศึกษาทุกชั้นปีการศึกษา ใ้รับฟังการบรรยายในชั้นเรียน โดยเท่าเทียมกัน นั้น

บัดนี้ มหาวิทยาลัยเห็นสมควรกำหนดการลงทะเบียนเรียนของนักศึกษาชั้นปีที่ 1 ประจำภาค 1 และภาค 2 ปีการศึกษา 2522 ให้ลงทะเบียนเรียนได้ดังนี้

1. การลงทะเบียนเรียนในภาค 1 ให้ลงทะเบียนเรียนได้เฉพาะกระบวนวิชาที่ปรากฏในแผนกกำหนดการศึกษาของแต่ละสาขาวิชา ตามหลักสูตรชั้นปริญญาตรีของคณะที่ผู้นั้นสมัคร เข้าศึกษา
2. การลงทะเบียนเรียนในภาค 2 ให้ลงทะเบียนเรียนได้ไม่เกิน 24 หน่วยกิต แต่ต้องเป็นกระบวนวิชาที่ปรากฏตามแผนกกำหนดการศึกษาของแต่ละสาขาวิชา ตามหลักสูตรชั้นปริญญาตรี สำหรับภาค 1 และภาค 2 เท่านั้น

จึงประกาศให้ทราบทั่วกัน

ประกาศ ณ วันที่ ๑๖ เมษายน 2522

(ศาสตราจารย์ ดร. ศักดิ์ ยาสุนทรินทร์)

อธิการบดี

การลงทะเบียนเรียน

ตามประกาศมหาวิทยาลัย ให้นักศึกษาชั้นปีที่ 1 ปีการศึกษา 2522 ลงทะเบียนเรียนได้เฉพาะกระบวนวิชาที่ปรากฏในแผนกำหนดการศึกษาของแต่ละสาขาวิชา ตามหลักสูตรชั้นปริญญาตรีของคณะที่ผู้นั้นสมัครเข้าศึกษา

ดังนั้น ผู้สมัครใหม่จึงต้องลงทะเบียนเรียน อย่างน้อยตั้งแต่ 1 หน่วยกิตขึ้นไป และอย่างมากต้องไม่เกินจำนวนหน่วยกิตที่ปรากฏในแผนกำหนดการศึกษาของภาค 1 ชั้นปีที่ 1 ในแต่ละสาขาวิชาตามหลักสูตรชั้นปริญญาตรีของคณะที่ผู้นั้นสมัครเข้าศึกษา

สำหรับนักศึกษามหาวิทยาลัยรวมค่าแห่งที่สำเร็จการศึกษาแล้ว และได้มาสมัครเรียนปริญญาที่สอง จะลงทะเบียนเรียนกระบวนวิชาใดก็ได้แต่ต้องไม่เกิน 24 หน่วยกิต

ขั้นที่ 4 ที่ NB 2

1. นักศึกษานั่งกรอกเอกสารการลงทะเบียนเรียน ตามคำแนะนำที่ติดไว้บนโต๊ะ
 - 1.1 เขียนเล่มที่และเลขที่ของใบเสร็จรับเงินสี่ชมพู ลงใน มร. 24 เพื่อแสดงว่าได้ชำระเงินแล้ว และเพื่อสะดวกในการขอคืน ถ้าย้ายสาขาหลักฐานการชำระเงินที่กองคลังด้วย
 - 1.2 กรอกกระบวนวิชาต่าง ๆ จาก มร. 24 ลงในเฉพาะใบเสร็จรับเงินสี่ชมพูให้ตรงกัน สำหรับใบเสร็จสีฟ้าไม่ต้องกรอก
2. นำเอกสาร (บัตรประจำตัวชั่วคราว มร. 24 ใบเสร็จรับเงิน) ไปให้เจ้าหน้าที่ตรวจที่โต๊ะตรวจสอบ เมื่อหลักฐานการลงทะเบียนเรียนถูกต้อง เจ้าหน้าที่จะคืนบัตรประจำตัวชั่วคราว และใบเสร็จรับเงินสี่ชมพูให้แก่นักศึกษา เพื่อเก็บไว้เป็นหลักฐานในการลงทะเบียนเรียน เข้าสอบและติดต่อกับมหาวิทยาลัย ตลอดจนเก็บไว้เป็นหลักฐานมาแสดงในการลงทะเบียนเรียนของภาคต่อไปด้วย

เมื่อเสร็จขั้นตอนต่าง ๆ ในการลงทะเบียนเรียนแล้ว ท่านจะเหลือบัตรประจำตัวชั่วคราว และใบเสร็จรับเงินสี่ชมพูเท่านั้น

กระบวนวิชาที่เปิดสอนสำหรับนักศึกษาชั้นปีที่ 1

AC : ACCOUNTING

AC 101	Principles of Accounting 1				3 Cr.
	Sec. 01	Sun	1530—1720	KLB	
	Sec. 02	Sun	1530—1720	NB 1,2	
	Sec. 03	Sun	1530—1720	NB 3 A, B	
	Sec. 04	Sun	1530—1720	NB 5,6	
	Sec. 05	Sun	1530—1720	NB 10	
	Sec. 06	Sun	1530—1720	SSB 301—404	

AC 102	Principles of Accounting 2				3 Cr.
	Th		0930—1120	NB 5,6	

AR : ART

AR 103	Art Appreciation				2 Cr.
	Th		1130—1320	NB 10	

BI : BIOLOGY

BI 103	Introduction to Biology				3 Cr.
	Not open to Science Students				
	Tu		0930—1120	NB 15	

BI 115	Principles of Biology				3 Cr.
	Th		1530—1720	SSB 301—404	

CH : CHEMISTRY

CH 103	Introduction to Chemistry				3 Cr.
	Not open to Science Students				
	Sun		1330—1520	NB 10	

CH 111 General Chemistry 1 3 Cr.

Tu 1330—1520 NB 5,6

CH 112 General Chemistry 2 3 Cr.

PR : CH 111

S 1330—1520 NB 10

CN : CHINESE

CN 101 Fundamental Chinese 1 3 Cr.

Tu 0730—0920 NB 10

CN 102 Fundamental Chinese 2 3 Cr.

Sun 1330—1520 BPB 103

EC : ECONOMICS

EC 103 General Economics 3 Cr.

Not open to Business Ad. and Pol. Sc. Students

Sec. 01 Tu 0930—1120 EOB 201—401

Sec. 02 Tu 0930—1120 SSB 301—404

EC 111 Microeconomics 1 (Principles of Economics 1) 3 Cr.

Sec. 01 Th 1530—1720 KLB

Sec. 02 Th 1530—1720 KMB

Sec. 03 Th 1530—1720 NB 1,2

Sec. 04 Th 1530—1720 NB 3 A,B

Sec. 05 Th 1530—1720 NB 5,6

EC 112 Macroeconomics 1 (Principles of Economics 2) 3 Cr.

Sun 1330—1520 KLB

ED : EDUCATION

ED 103 Introduction to Modern Education 3 Cr.

Th 0730—0920 NB 5,6

EN : ENGLISH

EN 101	Fundamental English 1			3 Cr.
Sec. 01	Th	0730-0920	KLB	
Sec. 02	Th	0730-0920	KMB	
Sec. 03	Th	0730-0920	NB 1,2	
Sec. 04	Th	0730-0920	NB 3 A, B	
Sec. 05	S	1130-1320	KLB	
Sec. 06	S	1130-1320	KMB	
Sec. 07	S	1130-1320	NB 1,2	
Sec. 08	S	1130-1320	NB 3 A, B	
Sec. 09	S	1130-1320	NB 5,6	
Sec. 10	S	1130-1320	NB 10	
Sec. 11	S	1130-1320	EOB 201-401	
Sec. 12	S	1130-1320	SSB 301-404	

EN 102	Fundamental English 2			3 Cr.
Sun		1530-1720	KMB	

FR : FRENCH

FR 101	Fundamental French 1			3 Cr.
For students who have never taken French before				
Th		0730-0920	EOB 201	
FR 102	Fundamental French 2			3 Cr.
Sun		1530-1720	BPB 103	
FR 301	Intermediate French 1 (FR 111)			3 Cr.
Th		0730-0920	EOB 301	
FR 302	Intermediate French 2 (FR 112)			3 Cr.
Sun		1530-1720	BPB 202	

GM : GENERAL MANAGEMENT

GM 103 Introduction to Business 3 Cr.
 S 0930-1120 NB 1,2

GN : GERMAN

GN 101 Fundamental German 1 3 Cr.
 For students who have never taken German before
 Th 0730-0920 BPB 103

GN 102 Fundamental German 2 3 Cr.
 Sun 1330-1520 BPB 206

GY : GEOLOGY

GY 113 Physical Geology 3 Cr.
 Tu 0930-1120 BPB 103

HI : HISTORY

HI 101 Western Civilization 3 Cr.
 Sec. 01 Tu 0930-1120 KLB
 Sec. 02 Tu 0930-1120 KMB
 Sec. 03 Tu 0930-1120 NB 1, 2
 Sec. 04 Tu 0930-1120 NB 3 A, B
 Sec. 05 Tu 0930-1120 NB 5, 6

HI 102 Eastern Civilization 3 Cr.
 Sun 0730-0920 NB 3 A, B

HI 121 Foundations of Thai Culture 3 Cr.
 S 0730-0920 NB 10

JA : JAPANESE

JA 101 Fundamental Japanese 1 3 Cr.
 Th 0730-0920 NB 15

JA 102 Fundamental Japanese 2 3 Cr.
 Sun 1330—1520 BPB 202

LA : LAW

LA 103 Principles of Jurisprudence 3 Cr.
 Sec. 01 S 0730—0920 KLB
 Sec. 02 S 0730—0920 KMB
 Sec. 03 S 0730—0920 NB 1,2
 Sec. 04 S 0730—0920 NB 3 A, B
 Sec. 05 S 0730—0920 NB 5, 6
 Sec. 06 S 0730—0920 NB 11 A, B, C

LA 104 Civil and Commercial code (Persons) 2 Cr.
 Sec. 01 Tu 0730—0920 KLB
 Sec. 02 Tu 0730—0920 KMB
 Sec. 03 Tu 0730—0920 NB 1, 2
 Sec. 04 Tu 0730—0920 NB 3 A, B

LA 105 Civil and Commercial code (Property) 3 Cr.
 Sec. 01 Th 1530—1720 NB 4
 Sec. 02 Th 1530—1720 NB 11, A, B, C

LA 106 Civil and Commercial code 3 Cr.
 (Juristic Acts and Contracts)
 Sec. 01 S 1330—1520 NB 1, 2
 Sec. 02 S 1330—1520 NB 3 A, B

LA 121 Criminal Law I 3 Cr.
 Sec. 01 Tu 1130—1320 KLB
 Sec. 02 Tu 1130—1320 KMB
 Sec. 03 Tu 1130—1320 NB 1, 2
 Sec. 04 Tu 1130—1320 NB 3 A, B

LA 122 Criminal Law 2 3 Cr.

Sec. 01 Th 0730—0920 NB 4

Sec. 02 Th 0730—0920 NB 11 A, B, C

LS : LIBRARY SCIENCES

LS 103 Using the Library 1 Cr

Sec. 01 Tu 1530—1720 KLB

Sec. 02 Tu 1530—1720 KMB

Sec. 03 Tu 1530—1720 NB 1, 2

Sec. 04 Tu 1530—1720 NB 3 A, B

Sec. 05 Tu 1530—1720 NB 5, 6

Sec. 06 Tu 1530—1720 EOB 201—401

Sec. 07 Tu 1530—1720 SSB 301—404

MA : MATHEMATICS

MA 103 Basic Mathematics 3 Cr.

Not open to Science Students

Sun 0730—0920 NB 5, 6

MA 109 Analytic Geometry 3 Cr.

Tu 0930—1120 NB 10

MA 111 Analytic Geometry and Calculus I 3 Cr

PR: High School Algebra and Trigonometry

Sec. 01 Sun 0730—0920 KLB

Sec. 02 Sun 0730—0920 KMB

Sec. 03 Sun 0730—0920 NB 1, 2

Sec. 04 Sun 0730—0920 NB 10

Sec. 05 Sun 0730—0920 EOB 201—401

Sec. 06 Sun 0730—0920 SSB 301—404

MA 112 Analytic Geometry and Calculus 2 3 Cr.
 PR: MA 111
 Tu 1130—1320 NB 5, 6

MU : MUSIC

MU 103 Music Appreciation 2 Cr.
 Th 1330—1520 NB 10

PC : PSYCHOLOGY

PC 103 General Psychology 3 Cr.
 Sec. 01 Tu 1330—1520 KLB
 Sec. 02 Tu 1330—1520 KMB
 Sec. 03 Tu 1330—1520 NB 1, 2
 Sec. 04 Tu 1330—1520 NB 3 A, B

PC 104 Psychology of Development and Education 3 Cr.
 S 0930—1120 NB 15

PE : PHYSICAL EDUCATION

PE 105 Personal and Community Health 2 Cr.
 Not open to Science Students
 S 0730—0920 NB 4

PH : PHYSICS

PH 103 Introduction to Physics 3 Cr.
 Not open to Science Students
 Tu 1330—1520 BPB 103

PH 111 General Physics 1 3 Cr.
 PR: MA 112 or CR
 S 0930—1120 NB 10

PS: POLITICAL SCIENCE

PS 103	Introduction to Political Science			3 Cr.
Sec. 01	Th	1130—1320	KLB	
Sec. 02	Th	1130—1320	KMB	
Sec. 03	Th	1130—1320	NB 1, 2	
Sec. 04	Th	1130—1320	NB 3 A, B	
Sec. 05	Th	1130—1320	NB 4	
Sec. 06	Th	1130—1320	NB 5, 6	
Sec. 07	Th	1130—1320	NB 11 A, B, C	

PS 110	Thai Politics and Government			3 Cr.
Sec. 01	S	1530—1720	KLB	
Sec. 02	S	1530—1720	KMB	
Sec. 03	S	1530—1720	NB 1, 2	
Sec. 04	S	1530—1720	NB 3 A, B	
Sec. 05	S	1530—1720	NB 4	
Sec. 06	S	1530—1720	NB 5, 6	
Sec. 07	S	1530—1720	NB 11 A, B, C	

PY : PHILOSOPHY

PY 103	Introduction to Philosophy			3 Cr.
Sec. 01	Th	0930—1120	KLB	
Sec. 02	Th	0930—1120	KMB	
Sec. 03	Th	0930—1120	NB 1, 2	
Sec. 04	Th	0930—1120	NB 3 A, B	

PY 105	Deductive Logic			3 Cr.
Tu	0730—0920	EOB	201—401	

PY 106	Inductive Logic			3 Cr.
Tu	1130—1320	BPB	103	

PY 110	Culture and Religions			2 Cr.
S	1530—1720	EOB	201—401	

RS : RUSSIAN

- RS 101 Fundamental Russian 1** 3 Cr.
 Th 0730—0920 BPB 206
- RS 102 Fundamental Russian 2** 3 Cr.
 Sun 1530—1720 BPB 206

SC : SCIENCE

- SC 103 Basic science** 3 Cr.
 Not open to Science Students
 Tu 0730—0920 NB 5, 6

SN : SPANISH

- SN 101 Fundamental Spanish 1** 3 Cr.
 Th 0730—0920 BPB 208
- SN 102 Fundamental Spanish 2** 3 Cr.
 Sun 1330—1520 BPB 208

SO : SOCIOLOGY

- SO 103 Introduction to Sociology and Anthropology** 3 Cr.
- Sec. 01 Sun 1130—1320 KLB
- Sec. 02 Sun 1130—1320 KMB
- Sec. 03 Sun 1130—1320 NB 1, 2
- Sec. 04 Sun 1130—1320 NB 3 A, B
- Sec. 05 Sun 1130—1320 NB 4
- Sec. 06 Sun 1130—1320 NB 5, 6
- Sec. 07 Sun 1130—1320 NB 11 A, B, C

ST : STATISTICS

- ST 203 Principles of Statistics 3 Cr.
 PR : MA 111 or MA 103
 Sun 0930—1120 KLB
- ST 205 Introduction to Probability 3 Cr.
 Tu 0730—0920 BPB 103

TH . THAI

- TH 101 Structure of Thai and Its Usage 3 Cr.
 Sec. 01 Th 1330—1520 KLB
 Sec. 02 Th 1330—1520 KMB
 Sec. 03 Th 1330—1530 NB 1, 2
 Sec. 04 Th 1330—1530 NB 3 A, B
- TH 102 Introduction to Thai Literature 3 Cr.
 Th 1330—1520 NB 15
- TH 104 General Knowledge of the Thai Language 3 Cr.
 Th 1530—1720 EOB 201—401
-

ST : STATISTICS

- ST 203 Principles of Statistics** 3 Cr.
 PR : MA 111 or MA 103
 Sun 0930—1120 KLB
- ST 205 Introduction to Probability** 3 Cr.
 Tu 0730—0920 BPB 103

TH : THAI

- TH 101 Structure of Thai and Its Usage** 3 Cr.
 Sec. 01 Th 1330—1520 KLB
 Sec. 02 Th 1330—1520 KMB
 Sec. 03 Th 1330—1530 NB 1, 2
 Sec. 04 Th 1330—1530 NB 3 A, B
- TH 102 Introduction to Thai Literature** 3 Cr.
 Th 1330—1520 NB 15
- TH 104 General Knowledge of the Thai Language** 3 Cr.
 Th 1530—1720 EOB 201—401
-

วันและเวลาสอบไล่ของนักศึกษาชั้นปีที่ 1

ภาค 1 ปีการศึกษา 2522

COURSES	DATE	TIME
LA 104	M 15 Oct. 79	1300—1530
PY 105, SC 103, ST 205	M 15 Oct. 79	1630—1900
BI 103, EC 103, GY 113, HI 101, MA 109	Tu 16 Oct. 79	1300—1530
HI 101	Tu 16 Oct. 79	1630—1900
LA 121	W 17 Oct. 79	1300—1530
MA 112, PY 106	W 17 Oct. 79	1630—1900
PC 103	Th 18 Oct. 79	1300—1530
CH 111, PH 103	Th 18 Oct. 79	1630—1900
LS 103	F 19 Oct. 79	1300—1530
LS 103	F 19 Oct. 79	1630—1900
PS 103	S 20 Oct. 79	0900—1130
PS 103	S 20 Oct. 79	1300—1530
HI 102, MA 103, MA 111	S 20 Oct. 79	1630—1900
EN 101	Sun 21 Oct. 79	0900—1130
EN 101	Sun 21 Oct. 79	1300—1530
EN 101	Sun 21 Oct. 79	1630—1900
AR 103	M 22 Oct. 79	1300—1530
NO EXAMINATION	Tu 23 Oct. 79	
MU 103, TH 101, TH 102	W 24 Oct. 79	1300—1530
CH 103, CN 102, EC 112, GN 102, JA 102, SN 102	W 24 Oct. 79	1630—1900

EC 111	Th 25 Oct. 79	1300—1530
BI 115, LA 105, TH 104	Th 25 Oct. 79	1630—1900
LA 103	F 26 Oct. 79	1300—1530
HI 121, PE 105	F 26 Oct. 79	1630—1900
SO 103	S 27 Oct. 79	0900—1130
SO 103	S 27 Oct. 79	1300—1530
EN 102, FR 102, FR 302, RS 102	S 27 Oct. 29	1630—1900
NO EXAMINATION		Sun 28 Oct. 79
PS 110	M 29 Oct. 79	0900—1130
PS 110	M 29 Oct. 70	1300—1530
AC 102, PY 103	Tu 30 Oct. 79	1300—1530
AC 101	W 31 Oct. 79	1300—1130
CN 101, ED 103, FR 101, FR 301, GN 101.	} Th 1 Nov. 79	1300—1530
JA 101, LA 122, RS 101, SN 101		
CH 112, LA 106	F 2 Nov. 79	1300—1530
ST 203	F 2 Nov. 79	1630—1900
GM 103, PC 104, PH 111	S 3 Nov. 79	1300—1530
PY 110	Sun 4 Nov. 79	1300—1530

ใบแก้คำผิด

(โปรดแก้ไขข้อความ หรือตัวอย่างการเขียนและระบาย ม.ร. 24 และ ม.ร. 25 ในหนังสือระเบียบการสมัครเข้าเป็นนักศึกษาและแผนกำหนดการศึกษาคณะศึกษาศาสตร์ชั้นปริญญาตรี มหาวิทยาลัยรามคำแหง พ.ศ. 2522).

หน้า	บรรทัด	คำผิด	แก้เป็น
10	(16 (ค่าน้ำขี้มื่อ)	วันอังคารที่ 6 มิถุนายน 2522	วันอังคารที่ 26 มิถุนายน 2522
15	8 จากล่าง	พร้อมทั้งซองทะเบียนประวัติ นักศึกษา.....	พร้อมทั้งซองทะเบียนประวัติ นักศึกษา ไปพบเจ้าหน้าที่เพื่อ ตรวจสอบความถูกต้อง
21	13	ต้องชำระค่าหน่วยกิต (18/18)	ต้องชำระค่าหน่วยกิต (18 x 18)
21	7 จากล่าง	เล่มที่ 241349	เลขที่ 241349
23	บนสุดของหน้า	ตัวอย่างการเขียนและระบาย ม.ร. 24	ให้ดูตามตัวอย่างการเขียนและ ระบาย ม.ร. 24 ดังต่อไปนี้แทน

ตัวอย่างการเขียนและระบาย ม.ร. 24

รหัสประจำตัว

1	2	3	4	5	6	7	8
2	2	1	3	4	6	6	7

สถาน
ที่สอบ

ภาค 1
●
ภาค 2
○
ภาคฤดูร้อน
○

ปีการศึกษา 2522

วันเดือนปี 04.06.22

จำนวนหน่วยกิตรวม 1.8

จำนวนเงิน 0574

ใบเสร็จรับเงินเลขที่ 4127/2522

เลขที่ 241349

นายทะเบียน



มหาวิทยาลัยรามคำแหง

ชื่อ-นามสกุล นายทาท คำแหงกุล

รหัส 57 พหุเลขที่ 14 ภาค 4

สาขาวิชา ศึกษาศาสตร์

ม.ร. 24

COURSE NO.	
LA103	
A	●
B	○
C	○
D	○
E	○
F	○
G	○
H	○
I	○
J	○
K	○
L	○
M	○
N	○
O	○
P	○
Q	○
R	○
S	○
T	○
U	○
V	○
W	○
X	○
Y	○
Z	○
20-วิชา	023
4-วิชา	

COURSE NO.	
LA104	
A	○
B	○
C	○
D	○
E	○
F	○
G	○
H	○
I	○
J	○
K	○
L	○
M	○
N	○
O	○
P	○
Q	○
R	○
S	○
T	○
U	○
V	○
W	○
X	○
Y	○
Z	○
20-วิชา	2
4-วิชา	

COURSE NO.	
LA121	
A	○
B	○
C	○
D	○
E	○
F	○
G	○
H	○
I	○
J	○
K	○
L	○
M	○
N	○
O	○
P	○
Q	○
R	○
S	○
T	○
U	○
V	○
W	○
X	○
Y	○
Z	○
20-วิชา	3
4-วิชา	

COURSE NO.	
LS103	
A	○
B	○
C	○
D	○
E	○
F	○
G	○
H	○
I	○
J	○
K	○
L	○
M	○
N	○
O	○
P	○
Q	○
R	○
S	○
T	○
U	○
V	○
W	○
X	○
Y	○
Z	○
20-วิชา	1
4-วิชา	

COURSE NO.	
PS103	
A	○
B	○
C	○
D	○
E	○
F	○
G	○
H	○
I	○
J	○
K	○
L	○
M	○
N	○
O	○
P	○
Q	○
R	○
S	○
T	○
U	○
V	○
W	○
X	○
Y	○
Z	○
20-วิชา	3
4-วิชา	

COURSE NO.	
PS110	
A	○
B	○
C	○
D	○
E	○
F	○
G	○
H	○
I	○
J	○
K	○
L	○
M	○
N	○
O	○
P	○
Q	○
R	○
S	○
T	○
U	○
V	○
W	○
X	○
Y	○
Z	○
20-วิชา	3
4-วิชา	

หน้า	บรรทัด	คำผิด	แก้เป็น
27	ตัดจากบรรทัดที่ 7	ตัวอย่างการเขียนและระบายรหัสประจำตัว	ให้ถือตามตัวอย่างการเขียนและระบายรหัสประจำตัวดังต่อไปนี้

ตัวอย่างการเขียนและระบายรหัสประจำตัวใน ม.ร. 25

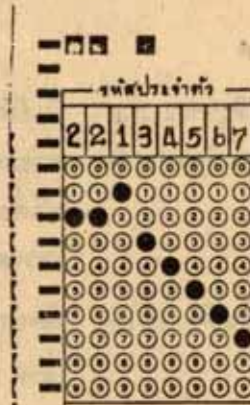

28	ตัดจากบรรทัดที่ 2	ตัวอย่างการเขียนและระบายชื่อนามสกุล ใน ม.ร. 25	ให้ถือตามตัวอย่างการเขียนและระบายชื่อนามสกุล ในม.ร. 25 ดังต่อไปนี้
----	-------------------	--	--

ตัวอย่างการเขียนและระบายชื่อนามสกุล ใน ม.ร. 25



มหาวิทยาลัยรามคำแหง

ม.ร. 25

นามสกุล, ชื่อ ภาพอันคุณภาพตัวพิมพ์ในชุด

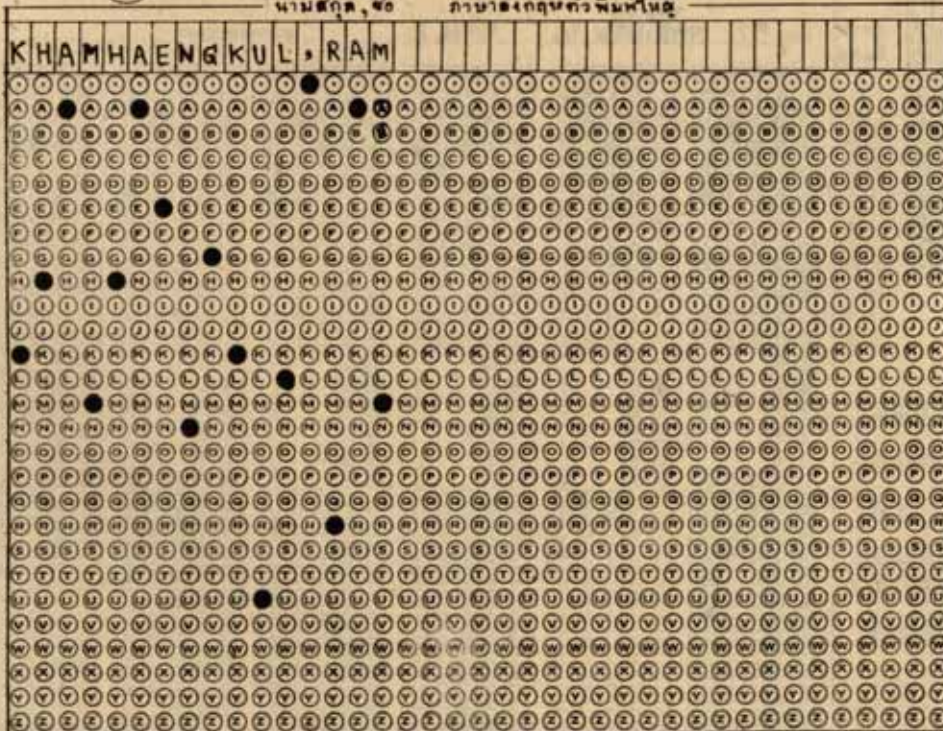

หน้า บรรทัด คำผิด แก้เป็น

28 ถัดจากบรรทัด ตัวอย่างการเขียนและระบาย วัน ให้ถือตามตัวอย่างการเขียนและ
ล่างสุด เดือน ปีเกิด และวัน เดือน ปีที่ ระบายวัน เดือน ปีเกิด และวัน
ออกวุฒิบัตร เดือนปีที่ออกวุฒิบัตรดังต่อไปนี้

ตัวอย่างการเขียนและระบาย วัน เดือน ปีเกิด และวัน เดือน ปี ที่ออกวุฒิบัตร

วัน เดือน ปีเกิด			วัน เดือน ปี ที่ออกวุฒิบัตร		
เดือนเกิด	วันเกิด	ปี พ.ศ.เกิด	เดือน	วันที่	ปี พ.ศ.
ก.ค.	1	2502	ก.ค.	15	2522
ก.พ.	2	2502	ก.พ.	2	2522
มี.ค.	3	2502	มี.ค.	3	2522
เม.ย.	4	2502	เม.ย.	4	2522
พ.ค.	5	2502	พ.ค.	5	2522
พ.ย.	6	2502	พ.ย.	6	2522
ธ.ค.	7	2502	ธ.ค.	7	2522
	8	2502		8	2522
	9	2502		9	2522

29 ถัดจากบรรทัด ตัวอย่างการระบายวงกลมใน ให้ถือตามตัวอย่างดังต่อไปนี้
ล่างสุด ข้อมูลที่ให้เลือกตามความเป็นจริง

ตัวอย่าง

นาย ก. มาสมัครเข้าเป็นนักศึกษา มีอาชีพเป็นครู จะระบายวงกลม ในช่องอาชีพ
ดังนี้—

อาชีพของท่านขณะนี้
<input type="radio"/> ไม่มี
<input type="radio"/> ทหาร
<input type="radio"/> ตำรวจ
<input checked="" type="radio"/> ครู
<input type="radio"/> เจ้าหน้าที่บริษัท, วิศวกร
<input type="radio"/> เกษตรกรรม
<input type="radio"/> ข้าราชการอื่น ๆ ต่ำกว่าระดับ 2
<input type="radio"/> ข้าราชการอื่น ๆ สูงกว่าระดับ 2
<input type="radio"/> ค้าขาย
<input type="radio"/> อื่นๆ

วารสารรามคำแหง

ข้างเข้าปีที่ 6 ใน พ.ศ. 2522

เป็นวารสารวิชาการของมหาวิทยาลัยรามคำแหง
มีวัตถุประสงค์เพื่อเผยแพร่ศิลปวิทยาการ
ความรู้ความคิดใหม่ ๆ
ส่งเสริมให้คณาจารย์และผู้ทรงคุณวุฒิเสนอผลงานทางวิชาการ
และเพื่อให้เป็นเอกสารประกอบการศึกษาในระดับอุดมศึกษา

กำหนดออกปีละ 4 ฉบับ ในเดือน มกราคม เมษายน
กรกฎาคม ตุลาคม

จำหน่ายปลีกฉบับละ 15 บาท บอกรับเป็นสมาชิกรายปี ๆ ละ 50 บาท
ติดต่อรับไปจำหน่ายและรับเป็นสมาชิกได้ที่

คุณทองอยู่ ศรีตระกูล อาคารเอตึ 1 (A.D 1) มหาวิทยาลัยรามคำแหง

มหาวิทยาลัยรามคำแหง

มหาวิทยาลัยรามคำแหง

มหาวิทยาลัยรามคำแหง

มหาวิทยาลัยรามคำแหง

มหาวิทยาลัยรามคำแหง

มหาวิทยาลัยรามคำแหง

มหาวิทยาลัยรามคำแหง

PROPERTY OF
หนังสืออ้างอิง
RAMKHAMHANG UNIVERSITY
ห้ามยืมออกนอกตู้ของสมุด

มหาวิทยาลัยรามคำแหง

มหาวิทยาลัยรามคำแหง

มหาวิทยาลัยรามคำแหง

