



ข่าว รามคำแหง

เป็นสื่อกลาง ระหว่าง
มหาวิทยาลัยกับนักศึกษา

RAMKHAMHAENG UNIVERSITY NEWSLETTER

รู้จักอกภัย ตั้งใจศึกษา บูชาพ่อขุน สมองคุณชาติ

๓๓

23 ธันวาคม 2528

ราคา ๗๕ สตางค์



พระราโชวาท

สมเด็จพระเทพรัตนราชสุดาฯ สยามบรมราชกุมารี
ในพิธีพระราชทานปริญญาบัตรแก่ผู้สำเร็จ
การศึกษาจากมหาวิทยาลัยรามคำแหง

ณ อาคารใหม่ สวนอัมพร

วันจันทร์ ที่ 16 ธันวาคม 2528 (ภาคเช้า)

พระบาทสมเด็จพระเจ้าอยู่หัวทรงพระกรุณาโปรดเกล้าโปรดกระหม่อม ให้ข้าพเจ้ามาปฏิบัติพระราชกรณียกิจแทนพระองค์ ในพิธีพระราชทานปริญญาบัตรของมหาวิทยาลัยรามคำแหงประจำปีนี้ ข้าพเจ้ายินดีที่ได้ทราบรายงานว่าการของมหาวิทยาลัยดำเนินก้าวหน้ามาด้วยดีทุก ๆ ด้าน. ขอแสดงความชื่นชมกับท่านผู้ทรงคุณวุฒิและบัณฑิตทุก ๆ คน ที่ได้รับเกียรติและความสำเร็จในการศึกษา

ในพิธีพระราชทานปริญญาบัตรปีนี้ ข้าพเจ้าตั้งใจจะกล่าวถึงเรื่องสำคัญที่เกี่ยวข้องโดยตรงกับท่านทั้งหลายสองเรื่อง คือ เรื่องการดำรงตนให้สมบูรณ์ของบัณฑิตเรื่องหนึ่ง กับ เรื่องความสัมพันธ์ระหว่างบัณฑิตกับสังคมอีกเรื่องหนึ่ง ทั้งสองเรื่องนี้มีสาระและรายละเอียดปลีกย่อยอยู่มาก จะได้แยกกล่าวให้ทราบในแต่ละครั้งแต่ละวัน. แต่จะขอสรุปความรับทราบให้พอเนื่องกันตลอดทุกตอน เพราะเชื่อว่าจะนำไปใช้เป็นประโยชน์ในการดำรงตนและพัฒนาสังคมได้ต่อไป.

ผู้สำเร็จการศึกษาจากมหาวิทยาลัยถือว่าเป็นผู้มีการศึกษาสูง จึงเรียกชื่อว่าบัณฑิต บัณฑิตจะมีชื่อเป็นเกียรติยศ แต่เพียงอย่างเดียวไม่สมควร จะต้องพัฒนาตนเองให้มีความรู้ ความคิด และสามารถสมบูรณ์ของบัณฑิตด้วย ข้อมืออธิบายได้ว่า ความรู้ของบัณฑิตควรเป็นความรู้เชิงวิชาการ ซึ่งมีทฤษฎี และข้อเท็จจริงเป็นเครื่องรองรับ พร้อมกันนั้นก็ต้องมีความรู้ความสามารถ ที่จะนำหลักวิชาไปปรับใช้ในสถานการณ์จริงให้ได้โดยถูกต้องเหมาะสมพอดีด้วย เมื่อบุคคลมีความรู้จริง และนำไปใช้งานได้จริง จึงจะนับว่าเป็นบัณฑิตแท้ มิใช่เป็นบัณฑิตแต่เพียงชื่อ อีกประการหนึ่ง ในการนำความรู้ไปใช้ประโยชน์นั้น จำต้องระลึกรู้เสมอว่า บัณฑิตไม่ควรใช้ความรู้เพื่อประโยชน์ของคนเองเพียงอย่างเดียว ควรจะได้ใช้ความรู้เพื่อประโยชน์ของส่วนรวมด้วย ให้อิงไปกว้างเพื่อตนเอง เพราะส่วนรวมนั้นเป็นพื้นฐานที่ทั้งอาศัยของบุคคล ให้บุคคลมีความสุขความเจริญได้ถ้าทำได้แล้ว ความเป็นบัณฑิตในตัวก็จะสมบูรณ์ขึ้น และจะเป็นเกียรติยศคู่ขวัญขึ้นมาได้อย่างแท้จริง

ในพระปรมาภิไธยพระบาทสมเด็จพระเจ้าอยู่หัว ขออวยพรให้บัณฑิตใหม่เข้มแข็งสมบูรณ์ด้วยกำลังกาย กำลังใจ กำลังสติปัญญา และเทียบพร้อมด้วยคุณสมบัติทุก ๆ ประการของคนดี เพื่อสามารถปฏิบัติหน้าที่ที่ทรงงานได้อย่างถูกต้องมีประสิทธิภาพ และได้ประสบความสำเร็จ ความเจริญ และความสุขถ้วนทุกด้านในชีวิต.

พระราโชวาท

สมเด็จพระเทพรัตนราชสุดาฯ สยามบรมราชกุมารี
ในพิธีพระราชทานปริญญาบัตรแก่ผู้สำเร็จ
การศึกษาจากมหาวิทยาลัยรามคำแหง

ณ อาคารใหม่ สวนอัมพร

วันจันทร์ ที่ 16 ธันวาคม 2528 (รอบบ่าย)

พระบาทสมเด็จพระเจ้าอยู่หัวทรงพระกรุณาโปรดเกล้าโปรดกระหม่อม ให้ข้าพเจ้ามาปฏิบัติพระราชกรณียกิจแทนพระองค์ ในพิธีพระราชทานปริญญาบัตรของมหาวิทยาลัยรามคำแหงประจำปีนี้ เป็นวาระที่สองข้าพเจ้าแสดงความยินดีกับผู้ทรงคุณวุฒิและบัณฑิตทุก ๆ คน ที่ได้รับเกียรติและความสำเร็จ.

เมื่อข้าพเจ้าได้กล่าวกับบัณฑิตในที่ประชุมว่า บัณฑิตมีความรู้ที่หนักแน่นเป็นหลักวิชา และมีความคิดความสามารถนำความรู้ไปปรับใช้ให้เป็นประโยชน์ในสถานการณ์จริงได้ ทั้งได้กล่าวอย่างว่า ผู้มีความเป็นบัณฑิตและมีเกียรติสมบูรณ์นั้น คือผู้ที่มีได้ใช้ความรู้เพื่อประโยชน์คนอย่างเดียว หากแต่ได้ใช้ให้เป็นประโยชน์แก่ส่วนรวมด้วย.

ต่อไปข้างหน้าเมื่อมีงานการทำ บัณฑิตจะต้องทำร่วมกับผู้อื่นมากมาย แต่ละคนจึงควรจะทราบให้แน่ชัด ว่าความรู้ของคนที่ร่วมงานกันนั้นมักมีเป็นสองลักษณะ ลักษณะหนึ่งเป็นความรู้เชิงทฤษฎี อย่างความรู้ของบัณฑิตที่เล่าเรียนมาตามหลักสูตร อีกลักษณะหนึ่งเป็นความรู้เชิงความชำนาญ อย่างความรู้ของผู้ที่ปฏิบัติงานมานาน มีประสบการณ์มาก เมื่อคนสองพวกมาทำงานร่วมกัน บัณฑิตควรเห็นความสำคัญและยอมรับ ว่าความรู้เชิงความชำนาญของคนเก่าในหน่วยงานเป็นความรู้ที่มีคุณค่า และควรให้เกียรติยกย่องผู้มีความชำนาญเสมอด้วยผู้มีความรู้เชิงทฤษฎี การเห็นความสำคัญและยอมรับความรู้ของผู้ร่วมงานเช่นนั้น จะทำให้บัณฑิตได้รับความรู้เชิงความชำนาญเพิ่มขึ้นมาด้วย จากการร่วมมือช่วยเหลือของคนเก่า และจะช่วยให้การทำงานที่ร่วมกันทำประสบผลสำเร็จตามเป้าหมาย

อีกประการหนึ่ง การร่วมมือทำงานกับบุคคลอื่นได้ดี ไม่มีการขัดแย้งกระทบกระทั่งกันนั้น ถือเป็นความสามารถที่น่าอวดอย่างหนึ่ง ซึ่งจะเกื้อกูลให้การทำงานเป็นไปโดยราบรื่น ให้ทุกคนทำหน้าที่ที่ทรงงานได้อย่างมีความสุขสะดวกสบาย ได้ผลงานที่มีประสิทธิภาพสูงตามที่มุ่งหวัง ฉะนั้น ความสามารถในการประสานงานประสานประโยชน์กันจึงเป็นคุณสมบัติที่บัณฑิตที่ฝึกฝนให้เกิดมีสมบูรณ์ขึ้น

ในพระปรมาภิไธยพระบาทสมเด็จพระเจ้าอยู่หัว ขออวยพรให้บัณฑิตใหม่เข้มแข็งสมบูรณ์ด้วย กำลังกาย กำลังใจ กำลังสติปัญญา สามารถประสานประโยชน์ของส่วนรวมดีเป็นอันดี และให้มีความสุข ความเจริญ ความสวัสดิ์พร้อมทุกคน.

บัณฑิตเป็นความหวังใหม่ของสังคม

รับสมัครงาน

■ สถาบันเทคโนโลยีพระจอมเกล้าฯ รับสมัครสอบแข่งขันบุคคลเพื่อบรรจุเข้ารับราชการในส่วนวิทยาเขตต่าง ๆ ภายในวันที่ 30 ธันวาคม 2528 ดังนี้

- วิทยาเขตธนบุรี รับสมัครตำแหน่งต่าง ๆ ดังนี้
1. ช่างเทคนิค 1 วุฒิ ปวช.ช่างยนต์ 1 อัตรา
 2. เจ้าหน้าที่ธุรการ 1 วุฒิ ปวช.เลขานุการ 1 อัตรา
 3. นายช่างอิเล็กทรอนิกส์ 2 วุฒิ ปวส.อิเล็กทรอนิกส์ 1 อัตรา
 4. พนักงานการเงินและบัญชี 2 วุฒิปวส.บัญชี 1 อัตรา
 5. พนักงานโสตทัศนศึกษา 2 วุฒิ ปวส.ไฟฟ้า หรืออิเล็กทรอนิกส์ หรือ วิทยุโทรคมนาคม 1 อัตรา
 6. พนักงานวิทยาศาสตร์ 2 วุฒิปวส. หรือ ปวท. ทางปิโตรเคมี 1 อัตรา
 7. เจ้าหน้าที่บุคลิก 3 วุฒิปริญญาทางการบริหาร การศึกษา รัฐศาสตร์ ศิลปศาสตร์ 1 อัตรา
 8. นักวิจัย 4 วุฒิ วศ.บ.ทางเครื่องกล หรือ คอมพิวเตอร์ 1 อัตรา
- ผู้สนใจสมัครที่ กองธุรการ (ธนบุรี) ถนนประชาอุทิศ แขวงบางมด เขตราชบุรีบูรณะ กทม. โทร.4270153 - 9, 4270039
- วิทยาเขตพระนครเหนือ รับสมัครตำแหน่งต่าง ๆ ดังนี้
1. วิศวกร 3 วุฒิปริญญาตรีวิศวกรรมศาสตรบัณฑิต สาขาวิศวกรรมไฟฟ้าสื่อสาร, ไฟฟ้าอิเล็กทรอนิกส์, อิเล็กทรอนิกส์ ปริญญาอุตสาหกรรมศาสตร สาขาเทคโนโลยี โทรทัศน์ 4 อัตรา
 2. ครู 2 วุฒิ ปวส.เครื่องกล 1 อัตรา ปวส.ไฟฟ้า 4 อัตรา

3. นายช่างเทคนิค 2 วุฒิ ปวส.เครื่องกล 2 อัตรา 1 ไฟฟ้า 3 อัตรา
 4. ช่างเทคนิค 1 วุฒิ ปวช.ไฟฟ้า 1 อัตรา
 5. เจ้าหน้าที่ฝึกอบรม 4 วุฒิปริญญาโททางการบริหาร การศึกษา จิตวิทยา 1 อัตรา
 6. นายช่างเทคนิค 2 วุฒิ ปวส. หรือเทียบได้ไม่ต่ำกว่านี้ทางช่างยนต์ ช่างกลโรงงาน ช่างโลหะ ช่างเทคนิค อุตสาหกรรม ช่างไฟฟ้า ช่างท่อและประปา ช่างก่อสร้าง ช่างเคหะภัณฑ์ 2 อัตรา
 7. เจ้าหน้าที่วิเคราะห์นโยบายและแผน 3 วุฒิปริญญาตรีทางรัฐศาสตร์ ศิลปศาสตร์ 1 อัตรา
 8. พนักงานธุรการ 2 วุฒิ ปวส.หรือเทียบได้ไม่ต่ำกว่านี้ทางบัญชี 3 อัตรา
 9. พนักงานพัสดุ 2 วุฒิ ปวส. หรือเทียบได้ไม่ต่ำกว่านี้ทางบัญชี 1 อัตรา
 10. นักวิชาการเงินและบัญชี 3 วุฒิปริญญาตรีทางบัญชี บริหารธุรกิจ (บัญชี) 1 อัตรา
 11. เจ้าหน้าที่บุคลิก 3 วุฒิปริญญาตรีทางการบริหารบุคคล 1 อัตรา
- ผู้สนใจสมัครได้ที่ กองธุรการ ถนนพิบูลย์สงคราม บางซื่อ เขตดุสิต กทม. โทร.5858840 - 9 ต่อ 297
- วิทยาเขตเจ้าคุณทหาร ลาดกระบัง รับสมัครตำแหน่งต่าง ๆ ดังนี้
1. ช่างไฟฟ้า 1 วุฒิ ปวช.ไฟฟ้า 1 อัตรา
 2. ช่างเทคนิค 1 วุฒิ ปวช.ไฟฟ้า 1 อัตรา
 3. เจ้าหน้าที่ระบบงานคอมพิวเตอร์ 3 วุฒิ วศ.บ.อิเล็กทรอนิกส์ที่เรียนวิชาการคอมพิวเตอร์ไม่น้อยกว่า 15 หน่วยกิต 1 อัตรา
 4. เจ้าหน้าที่ระบบงานคอมพิวเตอร์ 4 วุฒิ พ.บ.สถิติประยุกต์ วิชาเอกคอมพิวเตอร์ 1 อัตรา
 5. เจ้าหน้าที่วิเคราะห์นโยบายและแผน 3 วุฒิปริญญาตรีหรือเทียบได้ไม่ต่ำกว่านี้ทางการบริหาร กฎหมาย เศรษฐศาสตร์

6. นักวิชาการโสตทัศนศึกษา 3 วุฒิ กศ.บ. วิชาเทคโนโลยีทางการศึกษา 1 อัตรา
 7. นักวิชาการพัสดุ 3 วุฒิปริญญาตรีทางบัญชีการคลัง 1 อัตรา
- ผู้สนใจสมัครได้ที่ กองธุรการ (ลาดกระบัง) ถนนฉลองกรุง ซอยแยกจากถนนอ่อนนุช 1 ก.ม. เขตลาดกระบัง กทม. โทร. 3299981 หรือ 5250100, 5250102 ต่อ 205

■ สถาบันส่งเสริมการสอนวิทยาศาสตร์ และเทคโนโลยี กระทรวงศึกษาธิการ รับสมัคร วิทยากร 1 ตำแหน่ง วุฒิปริญญาตรีทางฟิสิกส์ หรือ เคมีศาสตร์ หรือ วิทยาศาสตร์ อุตสาหกรรม หรือ ปริญญาโททางฟิสิกส์ หรือ เคมีศาสตร์ หรือ การสอนฟิสิกส์ หรือ การสอนเคมีศาสตร์

ผู้สนใจขอทราบรายละเอียด และสมัครได้ที่สถาบันอาหารอำนวยการ ชั้น 3 หลังห้องพีพีเอส โทร.3924021 - ภายในวันที่ 30 ธันวาคม ศกนี้

■ คณะมนุษยศาสตร์และสังคมศาสตร์ มหาวิทยาลัยสงขลานครินทร์ วิทยาเขตปัตตานี รับสมัครเพื่อบรรจุเป็นข้าราชการตำแหน่ง อาจารย์อำนวยการวิชาและศาสนา 1 อัตรา คุุณวุฒิปริญญาโทหรือเอกทางศาสนาเปรียบเทียบ

ผู้สนใจสอบถามรายละเอียดสมัครได้ที่ สำนักการเลขานุการคณะมนุษยศาสตร์และสังคมมหาวิทยาลัยสงขลานครินทร์ วิทยาเขตปัตตานี หรือที่หน่วยประสานงานมหาวิทยาลัยสงขลานครินทร์ คึกภวนามหาวิทยาลัย กรุงเทพฯ ภายในวันที่ 28 ธันวาคมศกนี้

ปิดรับสมัคร

ศูนย์เทคโนโลยีฯ เชิญร่วมสนับสนุน

ศูนย์เทคโนโลยีเพื่อการสร้างสรรค์ ขอเชิญนักบริหาร วิศวกร ผู้จัดการโรงงานอุตสาหกรรม และผู้สนใจทั่วไป ร่วมการสัมมนาในหัวข้อเรื่อง "วิสัยทัศน์ทุนในโรงงานอุตสาหกรรม" ซึ่งการสัมมนาครั้งนี้จะเสนอวิสัยทัศน์ค่าใช้จ่ายด้านเชื้อเพลิงคือน้ำมันเตาและน้ำมันโซลันในโรงงานอุตสาหกรรมลดลงประมาณ 30 - 70 เปอร์เซ็นต์ โดยวิทยากรผู้ทรงคุณวุฒิหลายท่าน การสัมมนาครั้งนี้จะจัดขึ้นในวันอาทิตย์ที่ 12 มกราคม 2529 เวลา 13.00 น. - 17.00 น. ณ ห้องโพลิน โรงแรมอินทรา

ผู้สนใจขอเชิญติดต่อขอทราบรายละเอียดที่ ศูนย์เทคโนโลยีเพื่อการสร้างสรรค์ เลขที่ 100/1 ถนนพระสุเมรุ บางลำภู พระนคร กรุงเทพฯ 10200 หรือติดต่อที่ ศูนย์นิทรรศการ หรือ ศูนย์ข่าว โทร.2824980 (เวลา 9.00 น. - 18.00 น.) ทุกวัน

เชิญคนไทยประกวดแต่งหนังสือธรรมะ

บริษัทปูนซิเมนต์ไทย จำกัด จะจัดให้มีการประกวดบทความธรรมะสำหรับประชาชน โดยมีวัตถุประสงค์เพื่อเผยแพร่หลักธรรมทางพุทธศาสนาและส่งเสริมวัฒนธรรม จริยธรรม ให้เป็นที่แพร่หลาย จึงขอเชิญท่านผู้สนใจร่วมประกวดการแต่งหนังสือธรรมะสำหรับประชาชนทั่วไปในหัวข้อ "วิถีพระพุทธศาสนา" โดยรายละเอียดมีดังนี้

1. ผู้ส่งเรื่องเข้าประกวดจะเป็นรายบุคคลหรือหมู่คณะก็ได้
2. จะเรียบเรียงเรื่องในรูปแบบใดก็ได้ เช่น ความเรียง

เรื่องเล่ามีบทสนทนา อูหาธรรม์แรก นวนิยาย ฯลฯ

3. ความยาวของเรื่อง 80 - 100 หน้าพิมพ์ดีด ในกระดาษขนาดหน้าเอ 4 (21 x 29.7 ซม.) หน้าละ 20 บรรทัด
4. เนื้อหาสาระควรจะอ่านเข้าใจง่าย มีการระบุแหล่งอ้างอิงที่ถูกต้องชัดเจน และเป็นเรื่องที่ไม่เคยส่งเข้าประกวดที่ใดมาก่อน
5. หมดเขตรับข้อเขียนสิ้นเดือนพฤษภาคม 2529
6. รางวัลของโครงการประกวดนี้แบ่งเป็น รางวัลที่ 1 จะได้รับเงินสด 84,000 บาท รางวัลที่ 2 ได้รับเงิน 44,000 บาท รางวัลที่ 3 ได้รับเงิน 22,000 บาท

ผู้สนใจขอเชิญดูรายละเอียด และส่งเรื่องจำนวน 2 ชุด ไปที่ โครงการประกวดการแต่งหนังสือธรรมะสำหรับประชาชนทั่วไป บริษัทปูนซิเมนต์ไทย จำกัด เลขที่ 1 ถนนปูนซิเมนต์ไทย บางซื่อ กทม. 10800

โครงการปริญญาโทสำหรับผู้บริหาร

มหาวิทยาลัยธรรมศาสตร์รับสมัครบุคคลเข้าศึกษาในโครงการปริญญาโทสำหรับผู้บริหาร คณะพาณิชยศาสตร์และการบัญชี ประจำปีการศึกษา 2529

คุณสมบัติของผู้สมัคร 1. ต้องสำเร็จการศึกษาไม่ต่ำกว่าชั้นปริญญาตรี ไม่จำกัดสาขาวิชา 2. มีอายุไม่ต่ำกว่า 32 ปี 3. มีประสบการณ์ในการทำงานมาแล้วไม่น้อยกว่า 10 ปี (อย่างน้อย 3 ปี เป็นงานเชิงบริหาร) และบริษัทหรือหน่วยงานของคนสนับสนุนให้ศึกษา

ระเบียบการและใบสมัครติดต่อได้ที่ โครงการปริญญาโทสำหรับผู้บริหาร ห้อง 101 คณะพาณิชยศาสตร์และการบัญชี ราคาคูคิด 50 บาท หมดเขตขายใบสมัครวันเสาร์ที่ 11 มกราคม 2529 วันจันทร์ - ศุกร์ ชายะระหว่างเวลา 10.00-18.30 น. วันเสาร์ (7.30-10.00) - 12.00 น. สอบถามรายละเอียดถึงแค้นจันทร์ที่ 23 ธันวาคม ศกนี้ โทร. 511 11 11

2529 ณ สำนักทะเบียนและประมวลผล ชั้น 3 อาคารอำนวยการ มหาวิทยาลัยธรรมศาสตร์

ผู้สมัครจะต้องมีหลักฐานประกอบการรับสมัคร

1. ใบสมัครตามแบบของมหาวิทยาลัย 1 ฉบับ 2. ใบเสร็จเงินค่าสมัครสอบ 500 บาท 3. รูปถ่ายขนาด 2 นิ้ว 3 รูป ส่วนเนาปริญญาบัตร หรือ ส่วนเนาหนังสือสำคัญ 1 ฉบับ 4. ส่วนเนาใบรับรองผลการศึกษา 1 ฉบับ

จับรับสมัครหลักสูตรปริญญาโท

สถาบันบัณฑิตบริหารธุรกิจแห่งจุฬาลงกรณ์มหาวิทยาลัย (จียา) สถาบันร่วมระหว่างจุฬาลงกรณ์มหาวิทยาลัย และ มหาวิทยาลัยอัสสัมชัญ และ 2 ของสหรัฐอเมริกาคือ นอร์ธเวสเทิร์น และเพนซิลเวเนีย กำลังเปิดรับสมัครเข้าศึกษาในหลักสูตรปริญญาโทสาขาการจัดการ (เอ็ม.เอ็ม.) ซึ่งดำเนินการสอนเป็นภาษาอังกฤษ โดยคณาจารย์ชั้นนำจากมหาวิทยาลัยทั้งสองดังกล่าว การเรียนจะเรียนเฉพาะวันเสาร์ หลักสูตร 2 ปี สมัครต้องมีประสบการณ์การทำงานอย่างต่ำ 7 ปีหลังจากปริญญาตรี

หลักสูตรนี้จะส่งเสริมให้นักบริหารมีพื้นฐานความรู้ทางการจัดการทั้งด้านการตลาด การผลิต การเงิน การบริหารทรัพยากรมนุษย์ อีกทั้งเน้นในเรื่องการวางแผนยุทธศาสตร์ และเทคนิคการตัดสินใจ

ผู้สนใจติดต่อควันที่ จียา ชั้น 5 อาคารวิทยพัฒนา ซอยจุฬา 12 พญาไท กรุงเทพฯ 10500 หรือโทร. 2142581-2 รับสมัครวันที่ 15 มกราคม 2529

คือพัทธวิภักดิ์ศึกษาระดับปริญญาโท

บัณฑิตวิทยาลัย มหาวิทยาลัยศิลปากรกำหนดรับสมัครนักเรียน (ก.พร.ส.ป.ก.ช.) ประจำปีการศึกษา 2529 ในสาขา



บัณฑิตบัณฑิต ศ.วิกรม เมธาภรณ์ รับพระราชทานปริญญาบัตรจากศาสตราจารย์บัณฑิตบัณฑิต ตามมติสภามหาวิทยาลัยรามคำแหง ในงานพิธีพระราชทานปริญญาบัตร รุ่นที่ 11 ของมหาวิทยาลัยรามคำแหง เมื่อวันที่ 18 ธันวาคม 2528 ณ อาคารใหม่ สวนอัมพร



ถวายเทพีพรทิพย์ ในงานพิธีพระราชทานปริญญาบัตร รุ่นที่ 11 ของมหาวิทยาลัยรามคำแหง เมื่อวันที่ 18 ธันวาคม 2528 ณ อาคารใหม่ สวนอัมพร รศ.ชลิตา หวมณี ประธานคณะกรรมการประชาสัมพันธ์ ม.ร. พูธเกล้าฯ ถวายเทพีพรทิพย์ชื่อ "ธัญญาพรทิพย์แห่งมหาพรหม" แต่ สมเด็จพระเทพรัตนราชสุดาฯ สยามบรมราชกุมารี เสด็จพระราชดำเนินมาทอดพระเนตรการแสดงของชมรมศิลปะและการแสดง มหาวิทยาลัยรามคำแหง ในพิธีเปิดการแข่งขันกีฬามหาวิทยาลัยฯ ครั้งที่ 13 เมื่อวันที่ 3 พฤศจิกายน 2528 ณ อาคารกีฬาเดนมาร์ก

มสร.กำหนดการรับนักเรียน
ม.1 ปีการศึกษา 2529
โรงเรียนสาธิตรามคำแหง กำหนดการรับสมัครนักเรียน
ชั้น ม.1 ในปีการศึกษา 2529 ตามรายละเอียดดังนี้
2 - 18 มกราคม 2529 ขอบสมัคร (เว้นวันอาทิตย์)
8 - 18 มกราคม 2529 รับสมัคร (เว้นวันอาทิตย์)
1 - 2 กุมภาพันธ์ 2529 สอบคัดเลือก
13 กุมภาพันธ์ ประกาศผลสอบข้อเขียน
14 กุมภาพันธ์ 2529 สอบสัมภาษณ์และตรวจโรค
21 กุมภาพันธ์ 2529 ประกาศผลสอบคัดเลือก
ข้อสอบสมัครได้ที่ คณะศึกษาศาสตร์ และโรงเรียนสาธิต
มหาวิทยาลัยรามคำแหง
จำโดย อ.สอิตมาศ บุญเสมอ

รับสมัครทุนการศึกษาวิไล รัชธรรม โสภณ ธรรมนิยม วารสาร สาม ศาสตร์ กลุ่มสื่อศิลป มหาวิทยาลัย รามคำแหง ปีการศึกษา 2528

ในปีการศึกษา 2528 มหาวิทยาลัยรามคำแหงนำดอก
หมอกที่ได้รับจากเงินทุนการศึกษาวิไล รัชธรรม โสภณ ธรรม
นิยม วารสารศาสตร์ กลุ่มสื่อศิลป มหาวิทยาลัยรามคำแหง
จัดสรรเป็นทุนการศึกษา จำนวนทั้งสิ้น 12 ทุน ทุนละ 2,000
บาท โดยแบ่งเป็นทุนวิไล รัชธรรม 2 ทุน โสภณ ธรรมนิยม
3 ทุน วารสารสามศาสตร์ 3 ทุน กลุ่มสื่อศิลปมหาวิทยาลัย
รามคำแหง 4 ทุน

นักศึกษาที่ประสงค์จะขอรับทุนจะต้องมีคุณสมบัติ
และจัดส่งหลักฐานประกอบการสมัครขอรับทุนดังนี้

1. คุณสมบัติทั่วไป
 - 1.1 เป็นนักศึกษามหาวิทยาลัยรามคำแหง
 - 1.2 เป็นผู้มีคุณสมบัติเรียบร้อยและไม่เคยถูก
ลงโทษทางวินัยนักศึกษามาก่อน
 - 1.3 ไม่เป็นผู้จบการศึกษาดังแต่ปริญญาตรีขึ้นไป
หรือเทียบเท่ามาก่อน หรือไม่เคยเป็นนักศึกษาที่ลงทะเบียน
เรียนปริญญาตรี 2 และนักศึกษา 8 ปีสมัครใหม่ ตามข้อบังคับ
ของมหาวิทยาลัยรามคำแหงว่าด้วยการศึกษารับปริญญาตรี
(ฉบับที่ 11) พ.ศ. 2522
 - 1.4 ไม่เป็นผู้ได้รับทุนอื่น ๆ ในปีการศึกษาเดียวกัน
 - 1.5 เป็นผู้มีผลการเรียนมาแล้วไม่น้อยกว่า 2 ภาค
เรียนปกติ และในภาค 2/27 ได้หน่วยกิตสะสมของลำดับชั้นนี้
เป็นจำนวนไม่น้อยกว่า 3 หน่วยกิต หรือคิดเกรดเฉลี่ยไม่น้อย
กว่า 6 หน่วยกิต หรือได้หน่วยกิตสะสมของลำดับชั้นนี้ไม่
น้อยกว่า 18 หน่วยกิต
 2. คุณสมบัติเฉพาะทุนวิไล รัชธรรม
เป็นนักศึกษาคณะนิติศาสตร์
 3. คุณสมบัติเฉพาะทุนโสภณ ธรรมนิยม
เป็นนักศึกษาคณะบริหารธุรกิจ
 4. คุณสมบัติเฉพาะทุนกลุ่มสื่อศิลปมหาวิทยาลัยรามคำแหง
 - 4.1 เป็นนักศึกษาที่ทำกิจกรรมมาแล้วเป็นเวลาอย่าง
น้อย 1 ปี โดยสังกัดกลุ่มกิจกรรม พรทก ชมรม อสมร. และ
สมร. ภายในมหาวิทยาลัยรามคำแหง
 - 4.2 มีความเป็นอยู่ในครอบครัวอยู่ในฐานะที่สมควร
ได้รับความช่วยเหลือ
 5. หลักฐานประกอบใบสมัคร
 - 5.1 ใบสมัครขอรับทุนการศึกษาของมหาวิทยาลัยราม
คำแหง
 - 5.2 สำเนาใบแสดงผลการศึกษาดังแต่ชั้นปีที่ 1 ถึง
ภาค 2/27
 - 5.3 ใบรับรองความประพฤติจากคณบดีหรือผู้ได้รับ
มอบหมาย
 - 5.4 รูปถ่ายขนาด 1" จำนวน 1 รูป
 - 5.5 สำเนาบัตรนักศึกษาและใบเสร็จของทะเบียนเรียน
ภาค 2/28
 - 5.6 สำเนาทะเบียนบ้านที่แสดงบิดา มารดา และ
จำนวนพี่น้องร่วมบิดา มารดาเดียวกัน
 - 5.7 สำเนาใบมรดกบัตรและอื่น ๆ (ในกรณีบิดาหรือ
มารดาถึงแก่กรรม)
- นักศึกษาที่ประสงค์จะขอรับทุนการศึกษาให้ยื่นหลัก
ฐานแสดงความจำนงขอรับทุนได้ที่งานแนะแนว และทุนการ
ศึกษา กองกิจการนักศึกษา อาคารกิจกรรมชั้น 2 ตั้งแต่บัดนี้
เป็นต้นไปตั้งแต่วันที่ 20 กุมภาพันธ์ 2528
จึงประกาศให้ทราบทั่วกัน
ประกาศ ม.ร. วันที่ 2 ธันวาคม 2528

งดบรรยายกระบวนวิชา AC 204

ด้วยคณะบริหารธุรกิจ มีความจำเป็นทางประการไม่
สามารถเปิดบรรยายกระบวนวิชา AC 204 ในภาค 2 ปีการ
ศึกษา 2528 นี้ได้
ดังนั้น มหาวิทยาลัยจึงให้งดบรรยายกระบวนวิชาดัง
กล่าวในภาค 2 ปีการศึกษา 2528 นี้
จึงประกาศให้ทราบทั่วกัน
ประกาศ ม.ร. วันที่ 8 ธันวาคม 2528

กำหนดวัน เวลา และสถานที่สอบ ภาคทฤษฎีและฝึกภาคสนาม นศท. ชั้นปีที่ 1 หญิง และ นศท.ชั้นปีที่ 1, 2 ชาย ปีการศึกษา 2528

ด้วยกรมการรักษาดินแดนได้กำหนดวัน เวลา และสถานที่
สอบภาคทฤษฎีและฝึกภาคสนาม นศท.ชั้นปีที่ 1 หญิง และ
นศท.ชั้นปีที่ 1, 2 ชาย ปีการศึกษา 2528 สำหรับมหาวิทยาลัย
รามคำแหงแล้ว มหาวิทยาลัยฯ จึงประกาศให้นักศึกษามหา
วิทยาลัยฯ ทราบดังนี้

1. สถานที่สอบภาคทฤษฎี
 - สอบที่ศูนย์การฝึกกำลังสำรอง กรมการรักษาดิน
แดน ถนนวิภาวดีรังสิต
2. วัน และเวลาสอบภาคทฤษฎี
 - 2.1 นศท.ชั้นปีที่ 1 ชาย สอบวันที่ 12 ธันวาคม 2528
เวลา 08.00 - 12.00 น.
- ลำดับเลขที่ 1 - 70 สอบห้อง 303
- ลำดับเลขที่ 71 - 108 สอบห้อง 304
 - 2.2 นศท.ชั้นปีที่ 2 ชาย สอบวันที่ 17 ธันวาคม 2528
เวลา 13.00 - 17.00 น.
- ลำดับเลขที่ 1 - 210 สอบห้อง 401
- ลำดับเลขที่ 211 - 304 สอบห้อง 402
 - 2.3 นศท.ชั้นปีที่ 1 หญิง สอบวันที่ 28 ธันวาคม
2528 เวลา 08.00 - 12.00 น.
- ลำดับเลขที่ 1 - 210 สอบห้อง 401
- ลำดับเลขที่ 211 - 330 สอบห้อง 402
3. วัน และเวลาฝึกภาคสนาม
 - 3.1 นศท.ชั้นปีที่ 1 ชาย ฝึกภาคสนามวันจันทร์ที่
6 และวันอังคารที่ 7 มกราคม 2529 ที่กองพัน
ทหารราบที่ 1 กรมทหารราบที่ 11 รักษาพระองค์
รวมพลเวลา 07.00 น.
 - 3.2 นศท.ชั้นปีที่ 2 ชาย ฝึกภาคสนามวันอังคารที่
7 และวันพุธที่ 8 มกราคม 2529 ที่กองพลปืน
กองทัพอากาศ รวมพลเวลา 07.00 น.
 - 3.3 นศท.ชั้นปีที่ 1 หญิง ฝึกภาคสนามวันเสาร์ที่ 18
และวันอาทิตย์ที่ 19 มกราคม 2529 ที่ศูนย์ฝึก
กำลังสำรอง กรมการรักษาดินแดน ถนนวิภาวดี
รังสิต เวลา 07.00 น.
4. ข้อควรปฏิบัติในการสอบภาคทฤษฎีและฝึกภาคสนาม
 - 4.1 แต่งเครื่องแบบ นศท.ติดเครื่องหมายประกอบ
เครื่องแบบให้เรียบร้อย และคัดผมสั้นให้ถูกต้อง
ตามระเบียบกรมการรักษาดินแดน
 - 4.2 ให้นักศึกษามารวบรวมข้อมูลผู้มีสิทธิ์สอบและลำดับ
เลขที่ประจำตัวสอบโดยจะปิดประกาศให้ทราบ
ประมาณวันที่ 4 ธันวาคม 2528 ที่ป้ายประกาศ
ด้านข้างตึกสำนักงานอธิการบดี
 - 4.3 ในกรณีที่ขาดการเข้าเรียน ฝึกภาคทฤษฎีทุกคน
(ขานติดต่อกัน 12)



ร้าน ไทเป้

รถ เครื่องมือช่างและเครื่องใช้ในครัวเรือนสมัยก่อน เช่น รถดำข้าว แม้กระทั่ง imba หรือครูดักน้ำที่ด้วยกบหมาก...

ความสัมพันธ์กับพิพิธภัณฑ์สถานเป็นเรือนจำใหญ่ ซึ่งคงเป็นสถานที่เดียวกับที่ Dr.S.Husin Ali ผู้เขียนหนังสือ The Malays : Their Problems and Future...

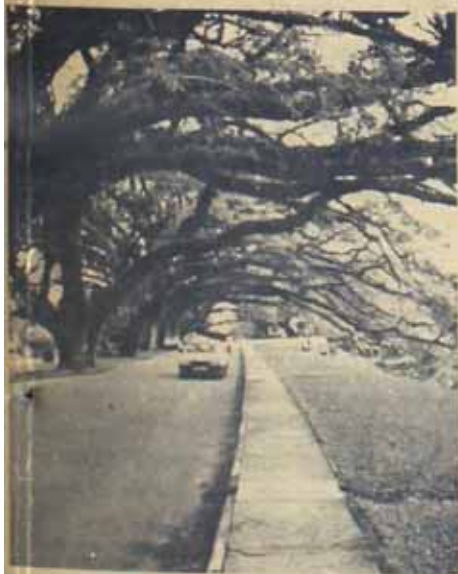

ต้นจามจุรีริมถนนที่สวนสาธารณะ ไทเป้

จากไคโป้งเมืองนโปส์ Maxwell Hill อันเป็นสถานที่ลาดอกดอกสูงเหนือระดับน้ำทะเล 4,500 ฟุตได้ แต่แรกไม่มีสถานที่นี้อยู่ในกำหนดการของเรา...

Table with 2 columns: Country/Region and Value. Includes entries for มาเลเซีย (61.4), ไทย (33.7), อินโดนีเซีย (32.5), โบลิเวีย (27.5), สหภาพโซเวียต (17.0), จีน (16.0), ออสเตรเลีย (10.4), ประเทศอื่นๆ (36.7), and รวมทั่วโลก (235.2).

จะเห็นได้ว่ามาเลเซียส่งแร่ดีบุกเป็นสินค้าออกได้ประมาณร้อยละ 26 ของที่ส่งออกทั่วโลก และคงจะนำรายได้เข้าประเทศไม่น้อย

ใน 13 รัฐของมาเลเซียมีอยู่เก้ารัฐที่ผลิตแร่ดีบุก ในปี 1980 (พ.ศ. 2523) รัฐต่างๆ ที่ผลิตแร่ดีบุกตามลำดับจากมากไปหาน้อยมีดังนี้

Table with 2 columns: State and Production Value. Includes entries for ประ (46,400 ตัน), สลังงอ (28,887 ตัน), ปาหัง (3,098 ตัน), ยะโฮร์ (929 ตัน), ไทรบุรี (670 ตัน), ตรังกาบู (580 ตัน), เนกรีเซมบิลัน (435 ตัน), มะละกา (243 ตัน), ปะลิส (112 ตัน), and รวม (81,354 ตัน).

บางรัฐ ที่ผลิตแร่ดีบุกได้น้อยสามารถผลิตแร่ชนิดอื่นได้มากก็มี เช่น รัฐไทรบุรีผลิตแร่เหล็กได้ 147,703 ตัน รัฐปาหังผลิตแร่เหล็กได้ 14,775 ตัน รัฐยะโฮร์ผลิตแร่เหล็กได้ 108,580 ตัน...

อย่างไรก็ตาม ปัญหาในการผลิตแร่ดีบุกก็มีอยู่ หนังสือภูมิศาสตร์เล่มเดียวกันก็กล่าวไว้ว่า ปัญหาที่สำคัญมีสามประการคือ

- 1) ปัญหาเรื่องราคา ราคาของแร่ดีบุกบางครั้งอาจสูงทำให้ผู้ผลิตได้กำไรมาก บางที่ก็ต่ำจนผู้ผลิตแทบหยุดกิจการไป...
2) ปัญหาเรื่องปริมาณของดีบุก แร่ดีบุกก็เหมือนแร่ธาตุชนิดอื่นที่อิงโซซิงหมดไป...

3) ปัญหาเรื่องที่ดิน การทำเหมืองแร่เป็นอุตสาหกรรมที่ทำลายที่ดิน ทั้งทำให้เกิดตะกอนทับถมแหล่งน้ำอันเกิดจากการล้างแร่...

ที่กล่าวมานี้เป็นปัญหาของมาเลเซีย ซึ่งเขาจะแก้ไขให้ลู่ทางไปดีที่ด้านของงานคุณภาพและรักษาบ้านเมืองอย่างแท้จริง

วันนี้เรารับประทานอาหารกลางวันในรถ เพราะหมู่บ้านที่ชื่อที่ไคโป้งเมื่อตอนเช้ายังไม่ได้รับประทานเลย และเรายังได้ซื้อข้าวสวยใส่ถุงพลาสติกถุงละ 30 เซ็นต์มาด้วย...

รถของเรามาเต็มมันที่ป่าที่ปากทางขึ้นคามเมอรอนไฮแลนด์ เราตั้งใจไว้เวลานั้นแล้วจะไปตามถนนที่คดเคี้ยวและค่อย ๆ สูงขึ้นไปทุกที...

ด้อยอาศัย เป็นการแสดงน้ำใจ เพราะฉะนั้นถึงตอนจะแยกและทศเคี้ยว อุบัติเหตุจึงไม่ใคร่มี

เรามาหยุดพักรถที่น้ำตกชิมาย น้ำตกแห่งนี้ได้รับการตกแต่งจากฝีมือมนุษย์มากกว่าที่ธรรมชาติจะสรรสร้าง มีรถมาจอดชมน้ำตกอยู่หลายคน มีแม้ค้าขายผลไม้ซึ่งพวกเราหลายคนบอกว่าที่แท้คือมะไฟนั่นเอง...

รถที่ขึ้นลงคามเมอรอนไฮแลนด์โดยมากจะแวะที่น้ำตกแห่งนี้เพื่อพักรถ นอกจากนั้น คนละพักถนนกับน้ำตกยังมีห้องสุขาสาธารณะเสียค่าบริการครึ่งละสิบเซ็นต์ด้วย...

ห้องสุขาสาธารณะของมาเลเซียอาจมีบ้างบอกว่า TAN DAS แต่ถึงจะไม่มียะโรบอกกลับที่ไซโป้ดังโยชน์ก็พอจะบอกเราได้

หลังจากพักรถและชมน้ำตกพอสมควรแก่เวลาแล้วเราก็เดินทางตามถนนอันคดเคี้ยวต่อไปและถึงคามเมอรอนไฮแลนด์ เมื่อเวลาประมาณ 16.15 น.

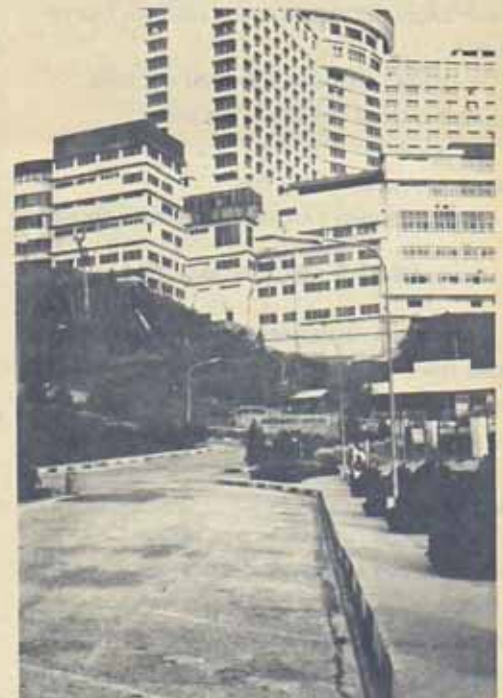

ด้านหน้าของโรงแรมเมอร์ลิน คามเมอรอนไฮแลนด์

โรงแรมที่เรากำลังกินนี่ชื่อ Merlin Inn Resort มีห้องพัก 85 ห้อง เป็นตึกยาวสองชั้น ชั้นล่างเป็นออฟฟิศ ห้องนั่งเล่น ห้องรับประทานอาหาร ห้องครัว ห้องสุขา และห้องพัก...

The land of perpetual springtime. Cool, invigorating mountain air, tea plantations, flowers, nurseries, cosy evenings by the fireside, enchanting highland views...the ideal setting for a cosy, restful holiday....

Merlin Inn Resort Cameron Highlands, is just 3% hours by road from Kuala Lumpur. We have 85 suites for that restful, invigorating holiday (อ่านต่อหน้า 11)

สรุปเนื้อหากระบวนวิชา EN 201

รวมเนื้อหาทั้งหมดที่ คณะมนุษยศาสตร์

ในภาค 2/28 นี้ การเรียนวิชา EN 201 จะเป็นไปในรูปแบบดังต่อไปนี้คือ ตำรา EN 201 ซึ่งมีทั้งหมด 16 units นั้นจะสอนเพียง 14 units โดยเว้น units ที่ 14 และ 16 การบรรยายในชั้นจะเป็นไปในรูปที่อาจารย์ผู้สอนทำการบรรยายส่วนหนึ่งและใช้วีดิโอประกอบอีกส่วนหนึ่ง เพื่อที่นักศึกษาจะได้มีโอกาสได้ฟังสำเนียงของเจ้าของภาษาและได้เห็นตัวอย่างการใช้ภาษาที่ดี ทั้งยังมีการอธิบายความหมายของศัพท์และมีแบบฝึกหัดให้นักศึกษาทำด้วย ดังนั้นผู้ที่พอฟังอาจารย์บรรยายเสร็จแล้วเดินออกจากห้องโดยไม่ดูเทปต่อก็เป็นการเสียโอกาสของตัวเองอย่างชั่วมิได้

สำหรับเนื้อหาของ units ที่เรียนนั้น สรุปเป็น outline ได้ดังนี้

UNIT 1 : NARCOLEPSY

1. WHAT IS NARCOLEPSY ? : A SLEEP DISEASE
2. MAIN SYMPTOM : VICTIM MUST SLEEP IN ANY PLACE AT ANY TIME
3. THE DISEASE IS NOT FATAL IN ITSELF BUT IT MAY CAUSE ACCIDENTS WHICH LEAD TO LOSS OF LIVES
4. CAUSE : STILL UNKNOWN BUT DOCTORS SUSPECT LACK OF OXYGEN IN THE BRAIN
5. TRANSIENT SYMPTOMS : CATAPLEXY ; CATAPLEXY ; SLEEP PARALYSIS
6. NARCOLEPSY CAN BE TREATED WITH DRUGS

UNIT 2 : ECONOMICS

1. PROBLEM : WORLD POPULATION WILL INCREASE MORE THAN FOOD SUPPLY RESULTING IN FOOD SHORTAGES (MALTHUS' PREDICTION)
2. SOLUTION : FOOD SUPPLY MUST BE INCREASED
3. PROBLEM : NOT ENOUGH LAND IS LEFT FOR CULTIVATION
4. SOLUTION : NEW METHOD OF GROWING PLANTS WITHOUT USING ANY SOIL CALLED "HYDROPONICS" - TROUGHS OR BEDS FITTED WITH DRAINAGE SYSTEMS AND FILLED WITH "AGGREGATE" NO WEEDING NUTRIENT CHEMICALS APPLIED AT INTERVALS.

UNIT 3 : WHAT IS LIBERAL EDUCATION

1. AIM OF LIBERAL ARTS : TO DEVELOP THE FACULTIES OF THE HUMAN MIND
2. LIBERAL EDUCATION INCLUDES BOTH HUMANITIES AND SCIENCES
3. MEDIEVAL CURRICULUM
 1. TRIVIUM — GRAMMAR, RHETORIC, LOGIC
 2. QUADRIVIUM — ARITHMETIC, GEOMETRY, ASTRONOMY, MUSIC
4. CONNECTION BETWEEN LIBERAL EDUCATION AND SCIENTIFIC CREATIVITY
5. AIM OF LIBERAL EDUCATION : TO PRODUCE FREE HUMAN BEINGS WHO CAN THINK BY THEMSELVES, NOT JUST TECHNICIANS

UNIT 4 : THE RELATIONS OF MATHEMATICS TO PHILOSOPHY

1. THE GREEKS :
 - PLATO — MATH. IDEAL PREPARATION FOR PHILOSOPHICAL THOUGHT
 - ARISTOTLE — EACH SCIENCE HAS ITS OWN METHOD
2. MODERN THINKERS :
 - DESCARTES — MATH. SOLE GATEWAY TO KNOWLEDGE
 - KANT — MATH. PLAYS NO ROLE IN ETHICS
3. CONTEMPORARY THINKERS :
 - RUSSELL — MATHEMATICAL APPROACH
 - DEWEY — BIOLOGICAL AND EXPERIMENTAL APPROACH
4. CHARACTERISTICS OF MATHEMATICS :
 - PRECISION
 - RIGOR
 - PURE RATIONALITY
 - DEDUCTIVE REASONING
5. PRACTICAL VALUE OF MATHEMATICS :
 - THE ROLE IT PLAYS IN THE DEVELOPMENT OF THE HUMAN MIND BESIDES EVERYDAY APPLICATIONS

UNIT 5 : AMERICAN LOCAL GOVERNMENT

1. THE U.S. HAS 50 SYSTEMS OF LOCAL GOVERNMENT PLUS THE DISTRICT OF COLUMBIA (D.C.)

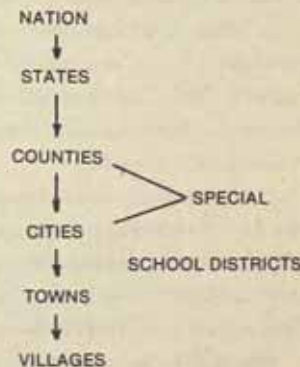

2. 47 STATES ARE DIVIDED INTO COUNTIES

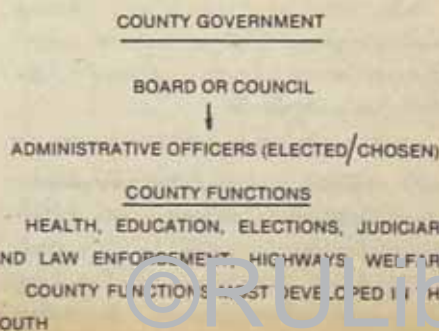

ม.ร.0601.033.0332/2528.15.33[006-012]
3.TOWNS— MOST IMPORTANT IN NEW ENGLAND

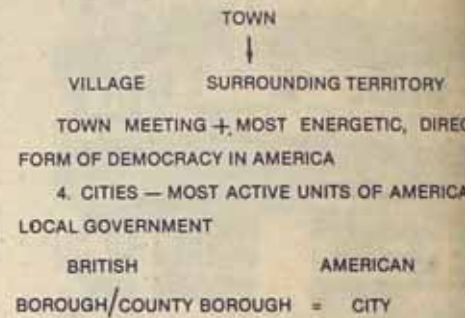

UNIT 6 : MONEY

1. HISTORY OF MONEY : MAN'S NEED FOR MONEY HUNTING STAGE — MONEY UNNECESSARY PASTORAL STAGE — CATTLE USED AS MONEY SETTLED COMMUNITIES — NEED FOR A MEDIUM OF EXCHANGE
2. FORMS OF MONEY
 - CATTLE — MANY DISADVANTAGES
 - PRECIOUS METALS — MAY BE MIXED
 - CURRENCY — STANDARD COINS AND PAPER MONEY
3. MONEY IS A MEDIUM OF EXCHANGE, A GOVERNMENT BETWEEN IN ALL BUSINESS TRANSACTIONS

UNIT 7 : BLOODSHED IN THE SPRING

1. PRESIDENT LINCOLN'S FIRST MEETING WITH GENERAL GRANT AT THE WHITE HOUSE IN 1862
2. GRANT AS HERO OF THE AMERICAN CIVIL WAR
3. THE HISTORY OF GRANT'S EARLY LIFE
 - TACITURN BOY WHO LIKED FARMING
 - BECAME SOLDIER BECAUSE OF HIS FATHER
 - BEGAN TO DRINK IN MEXICO
 - FORCED TO RESIGN
 - RAN A LEATHER STORE IN GALENA
4. THE CIVIL WAR — GRANT HATED TO RETIRE HELPED DRILL THE GALENA VOLUNTEERS WHIPPED A REGIMENT INTO SHAPE AT ILLINOIS THE UNCONDITIONAL SURRENDER AT FORT DONELSON MADE HIM A NATIONAL HERO

UNIT 8 : THE EMOTIONAL LIFE OF BIRDS

1. BIRDS ARE STUPID BUT EMOTIONAL
2. A SCENE AT A POND IN LOUISIANA, U.S. THE EGRETS AND THE HERONS
 1. FLY BACK FROM SOUTH AMERICA
 2. FEED AND ROOST IN FLOCKS
 3. SPLIT UP INTO PAIRS
 4. EACH PAIR CHOOSE A NESTING SITE
 5. HONEYMOONING
 6. NEST BUILDING AND EGG LAYING
 7. GREETING CEREMONY WITH PRESENTATION OF TWIG
 8. PROGRESSIVE EXTINGUISHING OF EXCITEMENT AFTER HATCHING OF THE CHICKS OF THE CE

UNIT 9 : THE TROUBLE WITH PEOPLE

1. THE HIDDEN PERSUADERS
 - DISCUSSES SUBTLE TECHNIQUES OF AMERICAN ADVERTISERS AND THE EFFECTS IN ENGLAND
 - IS INTERESTING
 - IS ALARMING BUT ENTERTAINING
2. PEOPLE DO NOT TELL THE TRUTH ABOUT THEIR LIKES AND DISLIKES — SOCIAL PRESSURE
3. EXPERIMENTS CONDUCTED TO PROVE THIS POINT
 - BEER SURVEY : LIGHT OR REGULAR
 - CHOICE OF TWO WAITING ROOMS : MODERN OR TRADITIONAL
 - BORROWING MONEY : YES OR NO
 - PACKAGE DESIGNS : YELLOW/BLUE/COMBINATION
 - 'BARGAIN' PRICE : 1 FOR 14 C OR 2 FOR 29 C

UNIT 10 : KEYS TO STANDARD ENGLISH

1. TEACHERS FAIL TO CHANGE THE SPEECH PATTERNS OF MINORITY GROUP CHILDREN
 - REASONS :
 - SCHOOLS DO NOT RECOGNIZE NONSTANDARD DIALECTS
 - TEACHERS SCOLD MINORITY CHILDREN FOR USING DIALECTS
 - NON-COMMUNICATION BETWEEN TEACHERS AND LEARNERS
 - TEACHERS ARE NOT AWARE OF 'FUNCTIONAL INTERFERENCE'
 - TEACHERS DO NOT KNOW THE SYSTEM OF DIALECTS
2. STANDARD ENGLISH IMPORTANT FOR :
 - GETTING AND HOLDING JOBS
 - WINNING AND KEEPING ACCEPTANCE IN SOCIETY
3. METHODS DEVELOPED FOR TEACHING ENGLISH AS A SECOND LANGUAGE
 1. AURAL UNDERSTANDING ORAL PRACTICE
 2. READING AND WRITING PRACTICE NEXT
 3. AUTOMATIC MASTERY OF DRILLS USING LIMITED VOCABULARY
 4. PROBLEMS OF PUPIL IN LEARNING STANDARD ENGLISH
 1. STANDARD ENGLISH NOT REINFORCED AT HOME
 2. HE MAY RISK OSTRACISM BY FRIENDS
 5. STANDARD ENGLISH SHOULD BE TAUGHT AT JUNIOR HIGH SCHOOL LEVEL

UNIT 11 : THE EFFECTS OF A NUCLEAR WAR ON OUR FOOD SUPPLIES

1. SERIOUS FOOD SHORTAGES WOULD DEVELOP FOLLOWING A NUCLEAR ATTACK
2. WHEN A CITY IS SUBJECTED TO NUCLEAR EXPLOSION
 - THE PROCESSING/STORING/DISTRIBUTING OF FOOD
 - WAREHOUSES/WHOLESALE AND RETAIL

- OUTLETS
- PROCESSING PLANTS : BAKERIES/DAIRIES SLAUGHTER HOUSES
 - TRANSPORTATION AND DISTRIBUTION FACILITIES WOULD BE DESTROYED
3. FALLOUT — CONTAMINATION PROBLEMS IN OUTLYING AREAS LAND UNWORKABLE/FOOD UNUSABLE
 4. FOOD STILL AVAILABLE : FOOD STORED IN UNDESTROYED AREAS/COVERED CROPS/ANIMALS KILLED BY RADIATION (AVOID CERTAIN ORGANS)

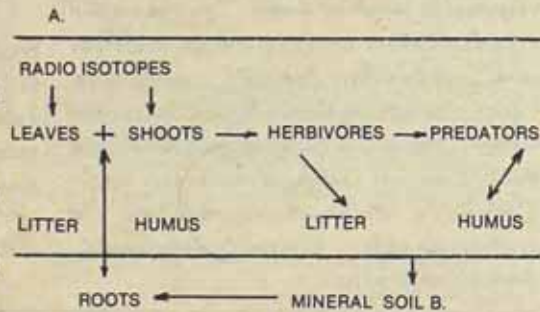
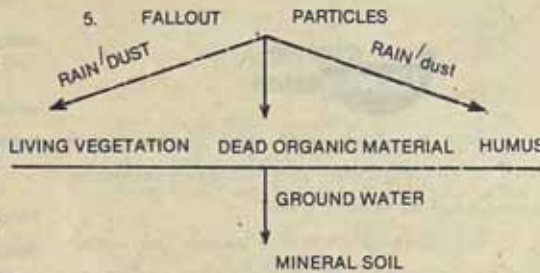

6. WAYS TO SOLVE CONTAMINATION PROBLEMS
 - APPLY LIME TO INCREASE CALCIUM — STRONTIUM RATIO IN THE SOIL
 - GROW DEEP — ROOTED PLANTS INSTEAD OF LEAFY VEGETABLES
 - CHANGE FROM DAIRYING TO BEEF PRODUCTION
 - REMOVE TURF OR MULCH (OVER 90% EFFECTIVE)
 - SCRAPE THE TOP TWO INCHES OF SOIL (80-90%)
 - DEEP PLOUGHING TO EIGHTEEN INCHES (50%)
7. IF PROBLEMS ARE TOO SEVERE, THESE METHODS ARE USELESS

UNIT 12 : THE STANDARD OF LIVING

1. STANDARD OF LIVING = THE AVERAGE PERSON'S SHARE OF THE GOODS AND SERVICES A COUNTRY PRODUCES
2. STANDARD OF LIVING DEPENDS ON THE COUNTRY'S CAPACITY TO PRODUCE WEALTH
3. WEALTH DEPENDS ON :
 - NATURAL RESOURCES
 - FERTILE SOIL
 - FAVORABLE CLIMATE
 - THE ABILITY TO USE NATURAL RESOURCES
4. WEALTH DEPENDS ON SOUND AND STABLE POLITICAL CONDITIONS
 - TECHNICAL EFFICIENCY OF THE PEOPLE
 - WEALTH PRODUCES WEALTH

- INTERNATIONAL TRADE
 - POPULATION
4. TOO BIG POPULATION STANDARD OF LIVING VERY LOW
 - TOO SMALL POPULATION HIGH COST OF PRODUCTION
 5. STANDARD OF LIVING = $\frac{\text{NATIONAL INCOME}}{\text{NUMBER OF PEOPLE}}$
 6. NATIONAL INCOME = TOTAL OF GOODS AND SERVICES PRODUCED FOR CONSUMPTION IN A YEAR
 7. TRADITION AND HABIT INFLUENCE STANDARD OF LIVING
 8. THERE ARE VARYING STANDARDS OF LIVING AMONG DIFFERENT GROUPS AND DIFFERENT COUNTRIES

UNIT 13 : AMERICAN TIME

1. AMERICANS THINK OF TIME AS :
 - SOMETHING FIXED IN NATURE
 - SOMETHING FROM WHICH WE CANNOT ESCAPE
 - EVER — PRESENT PART OF THE ENVIRONMENT
2. NORTH AMERICAN : ONE THING AT A TIME
- LATIN AMERICAN : SIMULTANEOUS JOBS AT A TIME
3. AMERICANS : SEGMENT AND SCHEDULE TIME
 - PREOCCUPIED WITH CHANGE
 - HANDLE TIME LIKE MATERIAL
 - FORESEEABLE FUTURE
 - PROMPTNESS VALUED HIGHLY
 - TIME — RIDDEN
4. TRADITION EMPHASIZED ONLY IN NEW ENGLAND OR THE SOUTH
5. IN BUSINESS : TRADITION "EXPERIENCE" EXPERIENCE = KNOW-HOW
6. THE PAST — IMPORTANT ONLY AS A KEY TO IMPROVE THE FUTURE
7. LATIN SYSTEM : BUSINESS+SOCIAL MEETING
8. SOUTH ASIANS : LONG TIME CAN MEAN ANY THING, EVEN FOREVER

UNIT 15 : THE MEANING OF THE NATURAL LAW

1. NATURAL LAW = PRINCIPLES OF HUMAN CONDUCT
2. THE LAWS OF NATURE : DISCOVERED BY THE PHYSICAL SCIENCES
3. PLATO : JUSTICE = NATURAL RIGHT ORDER TO WHICH ALL THINGS MUST CONFORM
4. NATURAL LAW :
 - SOURCE OF MORAL STANDARDS
 - BASIS OF MORAL JUDGMENTS
 - MEASURE OF JUSTICE
5. THE LAW OF THE STATE IS MAN MADE; POSITIVE LAW
6. THE NATURAL LAW SEEKS THE GOOD/AVOID EVIL



ตลาดวิชาบัณฑิตรามฯ

| | | |
|---------------|-------------|--------------|
| ตลาดวิชา | เป็นอย่างไร | ใครก็รู้ |
| เข้าข้อยู่ | แต่ก่อน | อย่ามันหมาย |
| คนเสเพล | เฮฮา | น่ารุ่นวาย |
| มิเคยได้ | ปริญญา | มาครอบครอง |
| เมื่อเราก้าว | เท้าขึ้น | ดูรามฯ แล้ว |
| ต้องแนวแน่ | ไปศึกษา | อย่ามันหมาย |
| รามอันนี้ | คือที่ให้ | เรากลอง |
| ได้ของของ | ว่าราม | ดีหรือเลว |
| จะได้ G | P F | หรือเกรดไหน |
| เป็นแนวทาง | วัดว่าได้ | หรือดีมเหลว |
| ได้ชัดเจน | เป็นแนวทาง | สร้างสิ่งเลว |
| कुछตั้งแปล | ไฟช่วง | พ่วง P |
| ตามปีครึ่ง | ก็จบได้ | ถ้าหมายมาด |
| ได้เป็นปราชญ์ | สมาใจ | ไม่หมองศรี |
| ถ้าแปลปี | โค่นวิทย์ | ไม่ใช่ดี |
| ลองอีกที | อยู่กันแล้ว | แถวอื่นรามฯ |

276050568
นายสุเมธ ม้าบุญสง่า



"There are two ways in which capital may be accumulated ; it may be saved either in consequence of increased revenue or of diminishing consumption."



John F.Kennedy (1917 - 1963) เป็นประธานาธิบดีคนที่ 35 ของสหรัฐอเมริกา และถูกลอบสังหาร (Assassination) เมื่อวันที่ 22 พฤศจิกายน 1963

ในสุนทรพจน์ที่ประธานาธิบดี Kennedy กล่าวเมื่อเข้ารับตำแหน่งประธานาธิบดีนั้นท่านได้เน้นถึงความฝันสูงสุดของคนอเมริกัน (American Dream) คือการพัฒนาชาติให้ก้าวไปข้างหน้าเพื่อความสมบูรณ์พูนสุขของคนอเมริกันเอง แต่ทว่า...ความฝันนั้นจะสำเร็จลุล่วงมิได้ หากมิได้รับความร่วมมือร่วมใจจากประชากรอื่น ๆ ทั่วโลกด้วย ประธานาธิบดี Kennedy ย้ำในคอนหนึ่งว่า คนอเมริกันไม่ควรเรียกร้องว่าชาติทำอะไรให้กับพวกเขา แต่ควรถามตัวพวกเขาเองว่า ทำอะไรให้กับชาติไปบ้าง เช่นเดียวกับที่ประชากรอื่นในโลกนี้ ก็ไม่ควรเรียกร้องจากอเมริกา หากควรจะร่วมมือกับคนอเมริกันเพื่อมุ่งไว้ซึ่งเสรีภาพร่วมกัน

David Ricardo
Rivardo, D. The Principles of Political Economy and Taxation (Great Britain, Dent & Sons, 1977) p. 79.

"มีอยู่ 2 วิธี ซึ่งทุนอาจจะสะสมขึ้นได้ นั่นคือการออมจากส่วนของรายได้ที่เพิ่มขึ้น หรือจากส่วนของการบริโภคที่ลดลง"

เดวิด ริคาร์โด
นักเศรษฐศาสตร์ชาวอังกฤษ
รวบรวมและเรียบเรียงโดย ดร.สุชาติ ธาดาธำรงเวช

And so, my fellow Americans, ask not what your country can do for you ; ask what you can do for country.

My fellow citizens of the world, ask not what America will do for you, but what together we can do for the freedom of man.

ดังนั้น จะเห็นว่าสุนทรพจน์ของประธานาธิบดี Kennedy แสดงออกถึงการเรียกร้องให้มีการจรรโลงโลกนี้ไว้ด้วยสันติภาพ (Peace) และเสรีภาพ (Freedom) อย่างแท้จริง อันเป็นเรื่องสำคัญ (Theme) ที่ทุกชาติทุกสมัยได้สืบ

ในฐานะคนไทย ขออย่าถามเลยว่าประเทศไทยทำอะไรให้กับท่านบ้าง แต่จงถามตัวท่านเองบ้างเถิด ท่านได้ทำอะไร และจะทำอะไรเพื่อชาติไทยบ้าง ดังนั้นไม่จำเป็นต้องเป็นสิ่งที่มีมองเห็น (Physically) แต่ทำตัวท่านให้ตั้งมั่นด้วยนามธรรมต่าง ๆ เช่น มวีรยัตินิยม มีความสุจริต มีความเพียร ก็เป็นการเริ่มต้นที่ดีแล้ว

เขารัตนชัย ชินนามพรชัย
ภาควิชาภาษาอังกฤษและภาษาศาสตร์
คณะมนุษยศาสตร์



"The world must be made safe for democracy"
Thomas Woodrow Wilson
(1856- 1924) President of The U.S.
Address 2 April 1917 to U.S. Congress asking for a declaration of war.
"ต้องพิทักษ์โลกทั้งหมองเพื่อปกป้องประชาธิปไตย"
ธอมัส วูดรูว์ วิลสัน
ประธานาธิบดีคนที่ 28 แห่งสหรัฐอเมริกา
รวบรวมและเรียบเรียงโดย ดร.บรรพต วีระชัย



พูดดีคำเดียวดีกว่าพูดชั่วแสนคำ

พูดดีคำเดียวดีกว่าพูดชั่วแสนคำ เป็นคติธรรมทางพระพุทธศาสนาข้อหนึ่ง ที่ทรงความจริงอันสำคัญยิ่งไว้ เป็นคำสอนที่เน้นหนักถึงสารัตถะ ของคำพูดดีว่า "พูดดีเพียงคำเดียวเท่านั้นดีกว่าคำพูดชั่วตั้งแสนคำ" ทำให้ท่านจึงสอนเช่นนั้น เพราะว่าการพูดชั่วนั้นเมื่อบุคลพูดแล้วก่อความทุกข์ความเสียหาย ความเสื่อมเสียให้แก่ตนเองและคนอื่น ส่วนคำพูดดี ตรงกันข้ามเพราะนำแต่ความสุขความเจริญมาให้ผู้พูดและคนที่ฟังไป

คำพูดที่ดีว่าเป็นคำชั่วคือ พูดผิดเวลา พูดผิดวัย นำใจที่โหดเหี้ยมทารุณ พูดเท็จ พูดให้แตกสามัคคี พูดหยาบคาย พูดเหลวไหลไร้สาระ และพูดไม่เป็นธรรม ส่วนคำพูดดีนั้นมีลักษณะคือ พูดเหมาะสมแก่เวลา พูดด้วยจิตเมตตากรุณา พูดสัตย์จริง พูดเพื่อสามัคคี พูดอ่อนหวาน พูดคำเป็นสาระประโยชน์ และพูดเป็นธรรม

เพราะเหตุว่าพูดชั่วกับพูดดีก็ต่างกันราวดินกับที่นี้เอง ท่านจึงวางสุภาษิตไว้ว่า พูดดีคำเดียวดีกว่าพูดชั่วแสนคำ

คัดจากหนังสือแสงธรรมของมูลนิธิส่งเสริมการศาสนาและมนุษยธรรม (ก.ค.ม.) หน้า 130

นายแพทย์ชอ อจันทร์สุวรรณ
งานแพทย์และอนามัย
มหาวิทยาลัยรามคำแหง

ชีววิทยาศาสตร์

ระวังการดื่มไวน์ที่มีรสหวาน

ไวน์จากประเทศออสเตรเลียซึ่งเป็นที่ยอมรับจากบรรดานักดื่มไวน์ว่ามีรสหวานกลมกล่อมนั้น ปัจจุบันตรวจพบว่าไวน์จากที่นี้ประมาณ 26 ชนิดมีสารพิษเจือปนอยู่ ในการผลิตไวน์ที่มีรสหวานตามธรรมชาตินั้น จะต้องเลือกใช้ยีสที่มีปริมาณน้ำตาลมาก และต้องปล่อยให้ยีสอยู่บนคั้นนานที่สุด ผู้ผลิตไวน์ชาวออสเตรเลียได้ค้นพบว่าการผลิตไวน์ที่มีรสหวานจากยีสเปรี้ยวสามารถทำได้โดยการเติม diethylene glycol เพื่อเลียนยีส (diethylene glycol เป็นของเหลวไม่มีสี มีรสหวานเค็มปน โดยทั่วไปใช้เป็นสียว่า

ละลายและยากน้ำแข็ง (antifreeze) ชื่อของสารเคมีชนิดนี้คือถูกตรวจพบได้ยากกว่าน้ำตาลและมีราคาถูกกว่าเชื่อมจากข้าวโพด (corn syrup) ส่วนผู้ผลิตไวน์ในประเทศสหรัฐอเมริกาได้พบว่า การเตรียมไวน์ที่มีรสหวานจากยีสที่ยังไม่สุกและมีรสเปรี้ยวสามารถทำได้โดยการหยุดยีสก่อนการหมักเป็นครั้งคราว กรองเอายีสที่ค้างอยู่ออกแล้วเติมซัลเฟอร์ไดออกไซด์และโปแตสเซียมซอร์เบตเพื่อป้องกันการหมักที่จะเกิดต่อไป หรือเตรียมโดยการผสมน้ำยีสที่มีความเข้มข้นสูงกับไวน์ที่ได้จากการหมักอย่างสมบูรณ์ การตรวจพบว่าไวน์จากประเทศออสเตรเลียประมาณ 26 ชนิด จาก 200 ชนิด มี diethylene glycol อยู่เหนือกว่า 10 กรัมต่อลิตร 1 ลิตร ซึ่งถ้าดื่มสาร มี นี้นั้น จะให้ค่าเฉลี่ยชีวิตสั้นประมาณ 1 ปี แต่ถ้าหากดื่ม 1 ลิตร วัน ละ 1 ครั้ง

ก็จะต้องดื่มวันประมาณ 6 ขวดคิดต่อกันจึงจะทำให้ถึงตายได้

นักวิทยาศาสตร์ชาวออสเตรเลียได้ทำนายว่า diethylene glycol ที่สะสมในร่างกายเป็นสาเหตุของโรคไตพิการ เพราะสารเคมีชนิดนี้จะถูกเมตาบอลิซึมโดยเอนไซม์ในร่างกายให้ผลิตภัณฑ์ข้างเคียงที่ตกผลึกในไต และถ้ามีปริมาณสารเคมีชนิดนี้ในร่างกายมากพอจะทำให้มีอาการชัก สบ และ ระบบหายใจทำงานผิดปกติได้

จาก Discover, October, 1985 หน้า 34
เรียบเรียงและรวบรวมโดย ดร.จิตมา สุขโชคศิริกุล

ข่าวกระบวนวิชา

CH 233

Analytical Chemistry I (3 หน่วยกิต)

คำนำ 1. เคมีวิเคราะห์ 1 CH 233 รหัสการพิมพ์ 27454
2. คู่มือเคมีวิเคราะห์ CH 223 (H) รหัสการพิมพ์ 26265

เนื้อหา ประกอบด้วยการศึกษาวิธีการวิเคราะห์ข้อมูล (Treatment of data) และการรายงานผลข้อมูล นอกจากนี้ศึกษาทฤษฎีและหลักการของการวิเคราะห์หาปริมาณโดยการชั่งน้ำหนัก และการวิเคราะห์หาปริมาณโดยการวัดปริมาตร (Gravimetric & Volumetric Methods)

วิเคราะ สอบกลางเทอม วันอาทิตย์ที่ 19 มกราคม 2529
คิดคะแนน 40% เวลา 13.30 - 16.00 น. NB 15

สอบไล่ จัดสอบตามตาราง ม.ร.30 คิดคะแนน 60%

รศ.สุจิตา ศรีวิบูลย์ และคณะ

CH 234

Analytical Chemistry Laboratory (2 หน่วยกิต)

คำนำ ปฏิบัติการเคมีวิเคราะห์ มศ.สุจิตา เลิศชวนะกุล
CH 234 รหัส 26302

เนื้อหา ประกอบด้วยการทดลองวิเคราะห์หาปริมาณโดยวิธีการชั่งน้ำหนัก (Gravimetric Analysis) และวิธีการวัดปริมาตร (Volumetric Analysis) ซึ่งได้แก่ปฏิบัติการทดลองหาปริมาณคลอไรด์, ปริมาณของเหล็กและปริมาณซัลเฟตในสารตัวอย่าง รวมทั้งปฏิบัติการทดลองหาปริมาณโดยการวัดปริมาตรของปฏิกิริยา 4 แบบ คือ n. Acid - Base Reaction Titration n. Precipitation Titration n. Oxidation - Reduction Titration 4. Complexometric Titration

วิเคราะ Section 1, 2 สอบปฏิบัติการ วันที่ 20 กุมภาพันธ์ 2529 คิดคะแนน 15% Section 3, 4 สอบปฏิบัติการ วันที่ 22 กุมภาพันธ์ 2529 คิดคะแนน 15% สอบข้อเขียนปฏิบัติการ จัดสอบตามตารางสอบมหาวิทยาลัย คะแนน 30%

รศ.สุจิตา ศรีวิบูลย์ และคณะ

CH 334

Analytical Chemistry II

คำนำ 1. เคมีวิเคราะห์ 2 รหัสการพิมพ์ 26353
2. ปฏิบัติการเคมีวิเคราะห์ 2 รหัสการพิมพ์ 26355

เนื้อหา ลักษณะเนื้อหาในกระบวนวิชานี้ เป็นการศึกษาที่เกี่ยวข้องกับการวิเคราะห์หาปริมาณโดยวิธีวิเคราะห์เชิงไฟฟ้า (Electroanalytical Methods) โดยอาศัยการวัดคุณสมบัติทางไฟฟ้าของสารละลาย เช่น ความต้านทานไฟฟ้า, การนำไฟฟ้า, ศักย์ไฟฟ้า, กระแสไฟฟ้า และปริมาณไฟฟ้า เป็นต้น นอกจากนี้ยังศึกษาวิธีการแยกสารทางเคมี (Chemical Separation Methods) ในวิธีการต่างๆ กัน เช่น การสกัดสารด้วยตัวทำละลาย, การตกตะกอน และวิธีการโครมาโตกราฟี

วิเคราะ 1. สอบกลางเทอม วันอาทิตย์ที่ 19 มกราคม 2529
SCO ขึ้น 5 คิดคะแนน 35% เวลา 13.30 - 16.00 น.
2. สอบข้อเขียนปฏิบัติการ วันอาทิตย์ที่ 23 กุมภาพันธ์ 2529
SCO ขึ้น 5 คิดคะแนน 15% เวลา 9.30 - 11.30 น.

รศ.สุจิตา ศรีวิบูลย์ และคณะ

ED 359

การก้าวร้าวประเทศของระบบเศรษฐกิจสังคมนิยม

คำนำ การก้าวร้าวประเทศของระบบเศรษฐกิจสังคมนิยม (EC 359) หมายเลขพิมพ์ 28452

เนื้อหา ศึกษาถึงลักษณะการดำเนินการทางด้านการค้าต่างประเทศของกลุ่มประเทศสังคมนิยมทั้งด้านทฤษฎีและทางปฏิบัติการวางแผนและการจัดการทางการค้า หลักเกณฑ์ในการตัดสินใจทางการค้าต่างประเทศวิธีกำหนดราคาในการค้า แบบแผนการค้าของกลุ่มสังคมนิยมกับประเทศพัฒนาแล้ว ข้อพัฒนาและภายในกลุ่มเดียวกัน ปัญหาต่างๆ ที่เกิดขึ้นจากการก้าวร้าวประเทศ รวมทั้งวิเคราะห์ถึงพฤติกรรมทางการลงทุนต่างประเทศในรูปแบบความร่วมมือทางเศรษฐกิจ ความช่วยเหลือทางการเงินกับประเทศกำลังพัฒนา

การวิเคราะ รายงาน 20 คะแนน สอบไล่ 80 คะแนน อัตรา 4 ข้อ เวลา 2.30 ชั่วโมง

มศ.เกษร จันทร์กุลวิวัฒน์

EC 452

เศรษฐศาสตร์ว่าด้วยการคุ้มครองกัน

คำนำ เศรษฐศาสตร์ว่าด้วยการคุ้มครองกัน EC 452 หมายเลขพิมพ์ 26190

เนื้อหา ศึกษานโยบายการคุ้มครองกันทั้งในทางทฤษฎีและทางปฏิบัติ โครงสร้างของนโยบายการคุ้มครองกัน ลักษณะของนโยบายที่เหมาะสม ผลของนโยบายที่มีต่อรายได้ของรัฐ การจ้างงาน การคุ้มครองอุตสาหกรรม อัตราการค้า การผูกขาดของธุรกิจ การสะสมทุนและการลงทุนระหว่างประเทศ รวมทั้งวิเคราะห์ถึงต้นทุนและผลประโยชน์ของนโยบาย

การวิเคราะ บทที่ 4 ไม่ออกสอบ
ข้อสอบอัตรา 5 ข้อให้เลือกตอบเพียง 4 ข้อเวลา 2.30 ชั่วโมง

มศ.เกษร จันทร์กุลวิวัฒน์

ED 416

INDEPENDENT STUDY

วันเวลาให้คำปรึกษา วันเสาร์ 13.00-16.00 น.
สอนที่ อาคารศรีจุฬ (ชั้นล่าง)

เนื้อหาวิชา กำหนดให้นักศึกษาเขียนรายงานการค้นคว้าในเรื่องใดเรื่องหนึ่งที่เกี่ยวข้องกับงานที่กำลังทำอยู่ในปัจจุบัน รายงาน ประกอบด้วยเรื่องที่จะศึกษา จุดมุ่งหมายทำนิยามของศัพท์เฉพาะ ขอบข่ายของเรื่องที่จะศึกษาวรรณกรรมที่เกี่ยวข้อง วิธีการศึกษา เครื่องมือที่ใช้ในการศึกษา ผลการศึกษา การวิเคราะห์ข้อมูลการอภิปรายผล บทสรุปและข้อเสนอแนะ เอกสารจุดนี้ต้องมีเอกสารอ้างอิงที่ถูกต้องกระบวนวิชา ED 416 ไม่มีการสอบปลายภาค จะมีการประเมินผลจากความก้าวหน้าของการค้นคว้าวิจัยและรายงานการวิจัยฉบับสมบูรณ์ นักศึกษาขอคำปรึกษาด้วยตนเองหรือติดต่อทางไปรษณีย์ โดยการสอดซอง จ่าหน้าถึงตนเองและปิดแสกมปี่ให้เรียบร้อยส่งไป

มศ.ดร.ไพจิตร อินทร์สง

คณะศึกษาศาสตร์

มหาวิทยาลัยรามคำแหง กรุงเทพฯ 10240

GE 355

ภูมิศาสตร์แอฟริกา

ผู้บรรยาย รศ.วรรณศิริ เจริญกุล
คำนำ ภูมิศาสตร์ แอฟริกา มศ.วรรณศิริ เจริญกุล หมายเลขพิมพ์ 26129

เนื้อหา ศึกษาลักษณะทางกายภาพ ลักษณะทางเศรษฐกิจและสังคม ของภูมิภาคต่าง ๆ ในทวีป รวมทั้งปัญหาที่เกิดขึ้นในปัจจุบันในภูมิภาคนั้น ๆ

การวิเคราะ สอบปลายภาคครั้งเดียว ไม่มีรายงาน ข้อสอบ แบบอัตนัย วัดความรู้ และความสามารถ ในการวิเคราะห์เนื้อหา มี 5 ข้อ

หมายเหตุ ถ้ามีปัญหา ติดต่อ อาจารย์ ได้ที่ห้องพักอาจารย์ภาควิชาภูมิศาสตร์ PMB 501

รศ.วรรณศิริ เจริญกุล

GE 455

ภูมิศาสตร์จีน

ผู้บรรยาย รศ.วรรณศิริ เจริญกุล
คำนำ ภูมิศาสตร์ จีน ATLAS OF China แปลโดยวรรณศิริ เจริญกุล

เนื้อหา ศึกษาลักษณะทางกายภาพ ลักษณะทางเศรษฐกิจและสังคมของ ภูมิภาค ต่าง ๆ ในประเทศ รวมทั้งปัญหาที่เกิดขึ้นในปัจจุบัน

การวิเคราะ สอบปลายภาคครั้งเดียว ไม่มีรายงาน ข้อสอบแบบอัตนัยวัดความรู้และความสามารถในการวิเคราะห์เนื้อหา มี 5 ข้อ

หมายเหตุ เนื้อหาเกี่ยวกับประวัติศาสตร์ ให้อ่านเป็นความรู้เสริม แต่ไม่เอาออกมาเป็นข้อสอบและถ้ามีปัญหาคืออาจารย์ได้ที่ห้องพักอาจารย์ภาควิชาภูมิศาสตร์ PMB 501

รศ.วรรณศิริ เจริญกุล

PS 454

การพัฒนากบกุล

คำนำ เขียนโดย มศ.เสาวลักษณ์ สิงห์โกวิท และรศ.กมล อุดลพันธุ์ เลขการพิมพ์ 26626 เป็นต้นมา มี 10 บท เอาสอบทุกบท

เนื้อหาวิชา แนวความคิดในการพัฒนากบกุลในองค์การโดยใช้วิธีการฝึกอบรมเป็นแนวทางขอบเขต กระบวนการ และเทคนิคต่าง ๆ ของการฝึกอบรม เพื่อเพิ่มพูนความรู้ทักษะทัศนคติ และเปลี่ยนแปลงพฤติกรรมของบุคคลให้สอดคล้องเหมาะสมกับสภาพแวดล้อมในองค์การ

การสอบวิเคราะ ข้อสอบมีทั้งปรนัยและอัตนัยประกอบกัน ข้อสอบปรนัย มี 50 ข้อ 50 คะแนนเป็นชนิด Multiple choice ให้เลือกคำตอบข้อที่เห็นว่าถูกต้องสมบูรณ์ที่สุด เพียงข้อเดียวในแต่ละข้อใหญ่ ลักษณะข้อสอบปรนัยจะมีทั้ง ความจำ ความเข้าใจและประยุกต์ใช้ คือยกเอาเหตุการณ์สมมุติขึ้นมาประยุกต์เข้ากับหลักวิชา ออกสอบทุกบท ๆ ละประมาณ 4-6 ข้อ ส่วนข้อสอบอัตนัย มี 4 ข้อ ให้เลือกทำเพียง 2 ข้อ ตามคำสั่ง คะแนนเต็มข้อละ 25 คะแนน รวม 50 คะแนน ให้เวลาทำข้อ 2 ชั่วโมงครึ่ง สอบวันที่ 25 กุมภาพันธ์ 2529 เวลา 12.30-15.00 น.

รศ.กมล อุดลพันธุ์



โทรทัศน์การศึกษา

Table with 8 columns: Day/Time, 9.23 Dec 28, 9.24 Dec 28, 9.25 Dec 28, 9.26 Dec 28, 9.27 Dec 28, 9.28 Dec 28, 9.29 Dec 28. Rows list program codes like AC 102-5, LA 208-5, etc.



ขอได้ติดตามผลสอบเพิ่มเติมจาก ขร.ฉบับที่ 32 ซึ่งฝ่ายทะเบียนของทุกคณะได้ให้ความร่วมมือเป็นอย่างดีเช่นเคย สำหรับผลสอบที่ ประกาศภายในวันที่ 17 ธันวาคม 2528 มีดังนี้

Table with 4 columns: Course ID, Section, Student ID, and Status (e.g., LA 204, ข่วงรหัส, 271147788, - สุดท้าย)

Table with 4 columns: Course ID, Section, Student ID, and Status (e.g., LA 221, ข่วงรหัส, 201, - 25116209)

เปลี่ยนแปลง รายการโทรทัศน์การศึกษา

อ.ปัญญา ศิริวิโรจน์ หัวหน้าสำนักงานวิทยุและโทรทัศน์การศึกษา ม.ร. แจกแก่ "ข่าวรามคำแหง" ว่า ตามที่มหาวิทยาลัยได้ออกอากาศรายการโทรทัศน์การศึกษา ทางสถานีโทรทัศน์ ช่อง 7 สี ทุกวันจันทร์ ถึงวันศุกร์ ภาคนับ เวลา 14.00 - 18.00 น. และ ภาคนับ เวลา 18.30 - 20.00 น. นั้น มหาวิทยาลัยได้รับแจ้งจากสถานีโทรทัศน์ช่อง 7 สี ว่าขอเปลี่ยนแปลงเวลาออกอากาศในภาคค่ำจากเดิมเป็นออกอากาศวันละ 1 ชั่วโมง ระหว่างเวลา 18.30 - 19.30 น. ทั้งนี้เนื่องทางสถานีฯ มีความจำเป็นต้องใช้ช่วงเวลา 19.30 - 20.00 น. เพื่อถ่ายทอดข่าวทางราชการทหาร ตั้งแต่วันที่ 20 ธันวาคม 2528 เป็นต้นไป โดยทางสถานีฯ จะขจัดเวลาที่ดีออกไปไปออกอากาศใน วันเสาร์ และอาทิตย์ (18.30 - 19.30 น.) แทน

หัวหน้าสำนักงานวิทยุและโทรทัศน์การศึกษา กล่าวไว้ ทางมหาวิทยาลัยจะดำเนินการปรับปรุงแผนผังการออกอากาศรายการโทรทัศน์การศึกษาให้สอดคล้องกับช่วงเวลาใหม่ต่อไป (ตามรายละเอียดใน "ข่าวรามคำแหง" ฉบับนี้ หน้า 10)



อ.พรหม ภูมิการ อดีตรองอธิการบดี ม.ร. มอบเงินสนับสนุนการแข่งขันทักษะทางวิชาการ ครั้งที่ 3 ที่ผ่านมามีจำนวน 5,000 บาท แก่มหาวิทยาลัยรามคำแหง เมื่อวันที่ ๑๖ ธันวาคม ๒๕๒๘

ขาดล้มลาญ (ต่อจากหน้า 5)

you've always wanted.

ก็เป็นจริงอย่างที่เขานิยามไว้หลายอย่างเท่าที่เรามีประสบการณ์ชั่วเวลาไม่กี่ชั่วโมงจากของเขาเย็นสบายตลอดเวลาจริง ๆ เพราะเขาไม่มีตู้ร้อน มีแต่ตู้ฝนดังที่กล่าวมาแล้ว แม้เมื่อเรามาถึงโรงแรมฝนก็ตกลงมาจนไม่มีเวลาสังเกตว่าหน้าโรงแรมมีสนามกอล์ฟอันกว้างใหญ่ห่างคนต่างกอล์ฟจอร์นขึ้นโรงแรม วิทยุแจ่มใสและเล่นฟิสิกส์ไปศึกษา ได้ความว่าอัตราค่าเช่าห้องเป็นดังนี้

| | | | |
|--------------|---------|--------|----------------|
| ห้องคิงส์ตัน | มาตรฐาน | 80.00 | หรือดูมาเดเซีย |
| | พิเศษ | 125.00 | หรือดูมาเดเซีย |
| ห้องคิงส์ตัน | มาตรฐาน | 90.00 | หรือดูมาเดเซีย |
| | พิเศษ | 135.00 | หรือดูมาเดเซีย |
| ห้องพรอมเพว | | 220.00 | หรือดูมาเดเซีย |

และนี่คือเหมือนโรงแรมอื่น ๆ ที่เคยผ่านมาแล้วคือไม่มีเช็คส่วนตัว (No personal cheques accepted.) ข้าราชการต้องเป็นโรคเข็ดแค้นเหมือนอย่างในเมืองนี้

ห้องที่หมกหมักไม่ทราบว่าจะจัดอยู่ในประเภทห้องเตียงคู่หรือห้องครอบครัว เพราะมีเตียงใหญ่เตียงหนึ่งกับเตียงเล็กอีกเตียงหนึ่ง ห้องที่มีขนาดใหญ่มาก ใหญ่กว่าห้องในโรงแรมไหน ๆ ที่เคยพัก มีเครื่องรับโทรทัศน์สีไซการ์ได้คืออยู่ห้องหนึ่ง มีตู้เย็นขนาดเล็กลูกหนึ่ง ห้องนี้ก็มีสระอาบ แต่ชักโครกก็มีสภาพคล้าย ๆ กับที่โรงแรมอื่น ๆ ในมาเลเซีย

โรงแรมบนคาบสมุทรมอลดีนนั้นคงจะไม่ค่อยใช้เครื่องปรับอากาศกันเลย เพราะอากาศธรรมชาติเย็นสบายให้ความสดชื่นกว่าอากาศวิทยาศาสตร์มาก โรงแรมเองก็ทุนค่าใช้จ่ายไปไม่น้อย

ผู้มาพักที่โรงแรมมอลดีนจะต้องทราบไว้ด้วยว่าโรงแรมนี้ก็เหมือนโรงแรมในทวีปเอเชียทั้งหลายที่ไม่รวมอาหารเช้ากับค่าห้องพักด้วย ถ้าจะรับประทานอาหารเช้าที่โรงแรมเราจะต้องเสียค่าอาหารเช้าต่างหาก คอนไปท่องเที่ยวอยู่เมื่อเดือนเมษายน 2527 บริเวณท่องเที่ยวต้องจ่ายคูปองให้เรา (ฉบับละ 1,500 เยน) สำหรับรับประทานอาหารเช้าแบบบริการตัวเองในห้องรับประทานอาหารของโรงแรม นอกจากนั้นผู้มาพักที่โรงแรมมอลดีนจะต้องทราบไว้ด้วยอีกอย่างหนึ่งว่าไม่มีร้านอาหารหรือร้านกาแฟอยู่ในบริเวณใกล้เคียงเลย ใครต้องการประหยัดค่าอาหารจะต้องหาของที่ไม่ค่อยเสียง่ายขึ้นไปจากข้างล่าง มิฉะนั้นจะต้องรับประทานอาหารเช้าที่โรงแรมบริการให้หรือถือถือตลอดเอา

เรานัดกันไว้ก่อนแล้วว่าคืนนี้จะต้องรับประทานอาหารร่วมกันที่ห้องอาหารของโรงแรม โดยเสียค่าอาหารคนละ 15.00 เหรียญมาเลเซีย สำหรับโรงแรมใหญ่เช่นนี้ค่าอาหารจำนวนดังกล่าวมันได้ไม่ถูกไม่แพง อาหารมื้อเย็นนี้มีกับข้าวสามอย่าง คือ สลัดผัก ผักผักต่าง ๆ กับกุ้งสด แกงจืด และมีข้าวผัดด้วย นอกจากนี้ยังมีผลไม้มาให้อีกจานหนึ่งประกอบด้วย สับปะรด มะละกอและสตรอเบอรี่ แดมด้วยชาหรือกาแฟคนละถ้วย ผักและผลไม้เหล่านี้ปลูกกันในบริเวณนั้นผักเหล่านี้โบราณมาก เพราะปลูกกันในที่อากาศเย็นและใช้ปุ๋ยคอก ส่วนผลไม้ทุกชนิดรสชาติสู้ของเรามาไม่ได้เลย

รับประทานอาหารเช้าแล้วก็ไม่ทราบจะไปไหน นักท่องเที่ยวที่เป็นนักชื้อสินค้าคงจะอดอึดใจมาก จะออกไปเดินเล่นบนถนนหน้าโรงแรมก็ไม่แน่ว่าจะมีเสือหรือสัตว์ร้ายชนิดอื่น ๆ หรือไม่ ทุกคนจึงพากันเข้าห้องพัก รายการโทรทัศน์ก็มีแต่ภาพยนตร์และกีฬาซึ่งเราไม่รู้เรื่อง ทราบแล้วรายการข่าวของเขาก็นานมาก เพราะคงจะต้องเสนอข่าวที่มาจาก 15 รัฐ ให้ครบ และผู้อ่านข่าวโดยเฉพาะที่เป็นสุภาพสตรีอายุค่อนข้างจะมากกว่าของเรา

กำหนดวันสอบ (ต่อจากหน้า 3)

ไปยังศูนย์สอบก่อนเวลาสอบ 1 ชั่วโมง และนำคืนสอบ 2 ปี ยางลบ ปากกา บัตรประจำตัว นักศึกษาวิชาทหารบัตรประจำตัวนักศึกษา มหาวิทยาลัยรามคำแหง ไปในวันสอบทุกคน หากไม่นำบัตรประจำตัวไปในวันสอบ กรมการรักษาดินแดนจะไม่อนุญาตให้เข้าสอบโดยเด็ดขาด

4.4 การไปฝึกภาคสนาม ให้นำบัตรประจำตัวนักศึกษาวิชาทหารไปด้วยทุกคน หากไม่นำไปจะไม่อนุญาตให้เข้ารับการฝึกภาคสนาม

จึงประกาศให้นักศึกษาวิชาทหารชั้นปีที่ 1 - 2 ทราบทั่วกัน

ประกาศ ม.ร. วันที่ 3 ธันวาคม 2528

สรุปเนื้อหา (ต่อจากหน้า 7)

7. POSITIVE LAW SPECIFIES TYPES OF RIGHTS WRONGS
8. NATURAL LAW NEVER CHANGES — POSITIVE LAWS DOES
9. NATURAL LAW IS KNOWN :
 - THROUGH HUMAN REASON AND CONSCIENCE
 - THROUGH GOD'S REVELATION
10. IF JUSTICE IS RELEVANT, THE NATURAL LAW

IS TOO

11. IF THE LAW OF STATE GOES AGAINST NATURAL LAW IT BECOMES UNJUST

ทั้งหมดนี้เป็นการสรุปเนื้อหาของ UNITS ต่าง ๆ ออกมาในรูปของ OUTLINE ซึ่งจะช่วยให้นักศึกษาจำเนื้อเรื่องได้โดยการไปขยาดความเพิ่มเติม เป็นการช่วยในการดูควาได้อย่างดีโดยเฉพาะเมื่อต้องการจะทบทวนเพื่อเตรียมตัวสอบสำหรับการเตรียมตัวทำข้อสอบ กงสอบ นั้นจะได้นำมาเสนอต่อไป

ข้อข่า (ต่อจากหน้า 2)

วิชาต่าง ๆ ทั้งสิ้น 18 สาขาวิชา ดังนี้ โบราณคดีสมัยประวัติศาสตร์, จารึกภาษาไทย, จารึกภาษาตะวันออก, จิตรกรรมประติมากรรม, ภาพพิมพ์, การศึกษาผู้ใหญ่และการศึกษาต่อเนื่อง, การออกแบบชุมชนเมือง, ประวัติศาสตร์ตะวันออก-เฉียงใต้, การบริหารการศึกษา, หลักสูตรและการนิเทศการศึกษา การสอนภาษาอังกฤษในฐานะภาษาต่างประเทศ, มานุษยวิทยา ประวัติศาสตร์-สถาปัตยกรรม, ประวัติศาสตร์ศิลปะ, ภาษาไทย

ผู้สนใจสมัครสอบสมัครได้ที่ บัณฑิตวิทยาลัยระหว่างวันที่ 13-31 มกราคม 2529 และยื่นใบสมัครได้ระหว่างวันที่ 20-28 กุมภาพันธ์ 2529 ส่วนผู้ส่งข้อสอบสมัครทางไปรษณีย์ได้ถึงแต่วันที่ 1 - 31 มกราคม 2529 โดยใส่ตัวแลกเงินหรือธนาคาส่งจ่ายไปรษณีย์หน้าพระลานในนามนางศุภาวดี อินวาศ ในราคาชุดละ 30 บาท และยื่นใบสมัครทางไปรษณีย์ได้โดยส่งหลักฐานครบถ้วนภายในวันที่ 14 กุมภาพันธ์ 2529

ประกาศผล (ต่อจากหน้า 10)

| | | | |
|--------|----------|-----------|-------------|
| LA 442 | ช่วงรหัส | ทั้งหมด | |
| LA 444 | ช่วงรหัส | 211000009 | - 281001253 |
| LA 446 | ช่วงรหัส | ทั้งหมด | |
| LA 448 | ช่วงรหัส | ทั้งหมด | |
| LA 453 | ช่วงรหัส | ทั้งหมด | |
| LA 457 | ช่วงรหัส | 211 | - 26112662 |
| LA 463 | ช่วงรหัส | ทั้งหมด | |
| LA 465 | ช่วงรหัส | ทั้งหมด | |
| LA 467 | ช่วงรหัส | ทั้งหมด | |

คณะบริหารธุรกิจ
ภาคทางการ

AP 203 AP 204 GM 203 MB 303 MB 307 MK 304

ภาควิศวกรรม

AC 201 AC 405 AC 414 AD 305 AD 307 AD 309
AD 402 AD 405 AP 303 GM 308 GM 405 GM 406 MB 309
MB 408 MK 302 MK 303 MK 403 MK 404 MK 407 PU 304
PU 404 HO 203 HO 403 IN 304 IN 402 IN 404

คณะมนุษยศาสตร์

EN 401 FR 301 FR 402 HI 221 HI 342 LS 103 TH 332
SP 307 SP 405 PY 110 SN 102

คณะศึกษาศาสตร์

AV 303 AV 353 AV 363 AV 373 AV 383 ED 311 ED 381
ED 405 ED 414 ED 432 ED 503 HC 203 HC 243 HC 303
HC 323 HC 343 HC 345 HC 372 HC 373 HC 374 HC 383
HC 413 GE 311 GE 336 GE 444 MR 323 MR 326 MR 327
MR 329 MR 413 MR 493 PC 306 PC 308 PC 315 PC 319
PC 327 PC 336 PC 416 PE 261 PE 351 PE 381 PE 386
PE 469 PE 417 RC 367

คณะวิทยาศาสตร์

BI 203 BI 251 BI 490 BO 453 CS 335 CS 343 MA 327
MA 446 PH 421 PH 484 ST 371 ST 373 ZO 313 ZO 431
ZO 441 ZO 512

คณะเศรษฐศาสตร์

EC 326 EC 327 EC 331 EC 332 EC 333 EC 334 EC 381
EC 394 EC 395 EC 421 EC 432 EC 445 EC 469 EC 487



พระราโชวาท

สมเด็จพระเทพรัตนราชสุดาฯ สยามบรมราชกุมารี ในพิธีพระราชทานปริญญาบัตรแก่ผู้สำเร็จการศึกษาจากมหาวิทยาลัยรามคำแหง ณ อาคารใหม่ สวนอัมพร วันพฤหัสบดีที่ 19 ธันวาคม 2528 (ภาคเช้า)

พระบาทสมเด็จพระเจ้าอยู่หัวทรงพระกรุณาโปรดเกล้า

โปรดกระหม่อม ให้ข้าพเจ้ามาปฏิบัติพระราชกรณียกิจแทนพระองค์ ในพิธีพระราชทานปริญญาบัตรของมหาวิทยาลัยรามคำแหงประจำปีนี้ เป็นวาระที่สาม. ข้าพเจ้าขอแสดงความยินดีกับบัณฑิตทุกคนที่ได้รับความสำเร็จ.

ข้าพเจ้าได้กล่าวแล้วในที่ประชุมบัณฑิตเมื่อสองครั้งก่อนนี้ว่า บัณฑิตควรนำความรู้ไปใช้เพื่อประโยชน์ส่วนรวมให้มากกว่าประโยชน์ส่วนตน และควรจะรู้จักร่วมมือประสานงานกับผู้อื่น เพื่อให้เกิดประโยชน์แก่กระบวนหน้าที่โดยสมบูรณ์.

ครั้งนี้จะขอเสริมว่า การที่บัณฑิตจะประสบความสำเร็จในหน้าที่การงาน ยังมีเหตุปัจจัยอื่นอีกหลายส่วน ที่จะประกอบกันส่งเสริมให้บรรลุความสำเร็จความเจริญมั่นคงในชีวิตได้. ปัจจัยส่วนสำคัญที่สุดอย่างหนึ่ง คือ ความมีวินัย.

วินัยเป็นของสูง เป็นสมบัติของผู้เจริญ. ในโลกนี้ มนุษย์เท่านั้นที่จะประพฤติปฏิบัติตนให้มีวินัยอย่างสมบูรณ์แท้จริงได้. วินัยเป็นเรื่องกำกับกับระดับประสงค์และขั้นบันไดบุคคลให้ดำเนินชีวิตไปอย่างถูกต้อง มีแบบแผนและหลักการสอดคล้องต้องกันกับรูปแบบความประพฤติปฏิบัติของคนทั่วไป ทำให้อยู่ร่วมกับผู้อื่นในสังคมได้อย่างมีความสุข และสามารถปฏิบัติหน้าที่การงานอย่างเป็นระเบียบ มีหลักเกณฑ์ มีแนวทางอันเหมาะสมที่จะช่วยให้ประสบความสำเร็จอย่างรวดเร็วถูกต้องได้. ผู้ที่ศึกษาพัฒนาตนเองไม่ได้ชื่อว่าเป็นบัณฑิตแล้วจำเป็นอย่างไรที่จะต้องทรงพระหฤทัยถึงคุณค่าของวินัย และประพฤติปฏิบัติอย่างผู้มีวินัยทุกขณะจิต. จึงจะทำให้สังคมและประเทศชาติพัฒนาไปในทางเจริญได้ตามที่มุ่งหวัง.

ในพระปรมาภิไธยพระบาทสมเด็จพระเจ้าอยู่หัว ขออวยพรให้บัณฑิตใหม่เข้มแข็งสมบูรณ์ด้วยกำลังกาย กำลังใจ กำลังสติปัญญา มีคุณธรรมและมีวินัยเป็นเครื่องเกื้อกูลประคับประคองตัวและความประพฤติปฏิบัติทุกอย่าง ให้ดำเนินก้าวหน้าไปได้โดยสวัสดิ์ และประสบความสำเร็จรุ่งเรืองในชีวิตทุก ๆ ประการ ความที่ปรารถนาปรารถนา.

พระราโชวาท

สมเด็จพระเทพรัตนราชสุดาฯ สยามบรมราชกุมารี ในพิธีพระราชทานปริญญาบัตรแก่ผู้สำเร็จการศึกษาจากมหาวิทยาลัยรามคำแหง ณ อาคารใหม่ สวนอัมพร วันพฤหัสบดีที่ 19 ธันวาคม 2528 (ภาคบ่าย)

พระบาทสมเด็จพระเจ้าอยู่หัวทรงพระกรุณาโปรดเกล้าโปรดกระหม่อม ให้ข้าพเจ้ามาปฏิบัติพระราชกรณียกิจแทนพระองค์ ในพิธีพระราชทานปริญญาบัตรของมหาวิทยาลัยรามคำแหงประจำปีนี้ เป็นวาระที่สี่. ข้าพเจ้าขอแสดงความยินดีกับผู้ทรงคุณวุฒิและบัณฑิตทุกคน ที่ได้รับเกียรติและทรา

ในพิธีพระราชทานปริญญาบัตรครั้งก่อน ๆ ข้าพเจ้าได้กล่าวถึงความสำคัญของวิชาความรู้ การนำความรู้ไปใช้ให้ส่วนรวม การประสานประโยชน์ในการทำงานร่วมกับผู้อื่น และการรู้จักดำรงชีวิตอย่างมีวินัย. วินัย จะพูดถึงเรื่องคุณธรรม.

คุณธรรม แปลว่าสภาพคุณงามความดี เป็นเรื่องกว้างใหญ่ที่ครอบคลุมความดีและความถูกต้องทุกประการ. ความคุณธรรมเป็นสิ่งละเอียดอ่อนอยู่ภายในจิตใจของแต่ละคน. ความสำเร็จหรือความดีได้ด้วยคุณหรือข้อบังคับใด ๆ หากแต่คุณได้ด้วยจิตใจสำนึกของตนเอง. ผู้ที่มีจิตใจสำนึกในคุณธรรมสามารถหักห้ามความคิดที่ไม่ถูกต้อง สามารถยับยั้งการกระทำที่ไม่สมควร และสามารถควบคุมตนเองให้ประพฤติแต่ในทางที่ดีได้ จึงได้รับการยกย่องนับถือว่าเป็นคนดีอย่างแท้จริง. แลด้วยเหตุนี้ ในการให้การศึกษาทุกระดับจึงแทรกการศึกษคุณธรรมเรื่องคุณธรรมไว้ด้วย. บัณฑิตเป็นผู้ได้รับการศึกษาอยู่ในสาขาและความคิดของคนทั่วไป ย่อมคิดเห็นว่าทุกคนได้รับการปลูกฝังจิตใจสำนึกในคุณธรรมมาแล้วเป็นอย่างดี. แต่ใจสำนึกนั้นเป็นสิ่งที่มีมองไม่เห็นวัดไม่ได้. การประเมินค่าคุณธรรมในตัวบัณฑิตของคนทั่วไป จึงเป็นเพียงการคาดคะเน. ผู้ที่รู้จักและวัดได้ ก็คือตัวของบัณฑิตเอง. และในเมื่อคนในสังคมเขาเชื่อถือว่าบัณฑิตเป็นผู้มีคุณธรรมดังนี้ ก็ควรที่ทุกคนจะฝึกอบรมคุณธรรมให้สมบูรณ์พร้อมขึ้นในคน ให้สมกับที่สังคมยกย่องเชิดชู.

ในพระปรมาภิไธยพระบาทสมเด็จพระเจ้าอยู่หัว ขออวยพรให้บัณฑิตใหม่เข้มแข็งสมบูรณ์ด้วยพละทานามือ มีปัญญา มีวินัย และมีจิตสำนึกในคุณธรรมอยู่เสมอเป็นนิรันดร์ และขอให้มีความสุข ความสำเร็จ และความเจริญก้าวหน้าในชีวิตจงทั่วกันทุกคน.

จากบรรณสาริการ

ในพิธีพระราชทานปริญญาบัตร มีขั้นตอนสำคัญยิ่งสองขั้นตอน การกล่าวคำถวายปฏิญาณคนหนึ่ง กับกรรับพระราชทานพระราโชวาทอีกคนหนึ่ง

คำปฏิญาณว่า ...จักเทิดทูนชาติ ศาสนา พระมหากษัตริย์ รัฐธรรมนูญ จักรักษาเอกอัครมหากษัตริย์เป็นไทย จักใช้ศิลปะวิทยาการด้วยความซื่อสัตย์สุจริต เคารพนารถแห่งวิชาชีพโดยเคร่งครัด และจักรักษาเกียรติแห่งปริญญาควบคู่ชีวิต...นั้น เป็นคำสำคัญยิ่งที่สรุปรวมความเป็นบัณฑิตที่สังคมต้องการไว้ครบถ้วน คำปฏิญาณที่ตั้งก้องที่ประชุมในพิธีนั้น สร้างความปิติยินดีและความหวังอย่างเต็มเปี่ยมให้กับชาวไทยทั้งมวล

พระราโชวาทก็เช่นกัน ล้วนมีความสำคัญที่ทุกคนควรใส่ใจจดจำและน้อมนำไปปฏิบัติ จร.ได้เชิญเชิญพระราโชวาทที่พระราชทานแก่บัณฑิตรามคำแหงรุ่น 11 รวม 12 ครั้ง มาทยอยพิมพ์ตั้งแต่ฉบับนี้เป็นต้นไปแล้ว

ธมนพันธุ์ เดชะพันธุ์

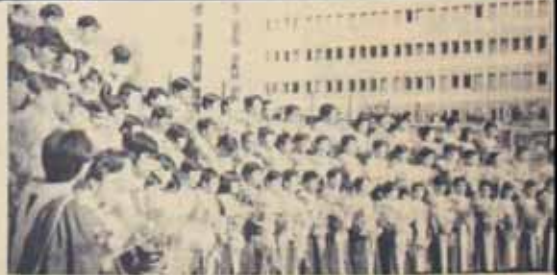

หนังสือพิมพ์ข่าวรามคำแหง



เจ้าของ มหาวิทยาลัยรามคำแหง
บรรณาธิการ นายสมพันธ์ เดชะพันธุ์
รองบรรณาธิการ น.ส. ธิดา วิวัฒน์วาทิน
กองบรรณาธิการ ศิริพร สุวรรณรัตน์
กองบรรณาธิการ ศิริพร สุวรรณรัตน์
กองบรรณาธิการ ศิริพร สุวรรณรัตน์
กองบรรณาธิการ ศิริพร สุวรรณรัตน์
กองบรรณาธิการ ศิริพร สุวรรณรัตน์

กอง บก. และกองจัดการ

คณะกรรมการประชาสัมพันธ์ ปีการศึกษา 2528
นายสมพันธ์ เดชะพันธุ์ นายสมพันธ์ เดชะพันธุ์ นายสมพันธ์ เดชะพันธุ์
นายสมพันธ์ เดชะพันธุ์ นายสมพันธ์ เดชะพันธุ์ นายสมพันธ์ เดชะพันธุ์
นายสมพันธ์ เดชะพันธุ์ นายสมพันธ์ เดชะพันธุ์ นายสมพันธ์ เดชะพันธุ์
นายสมพันธ์ เดชะพันธุ์ นายสมพันธ์ เดชะพันธุ์ นายสมพันธ์ เดชะพันธุ์
นายสมพันธ์ เดชะพันธุ์ นายสมพันธ์ เดชะพันธุ์ นายสมพันธ์ เดชะพันธุ์