



ข้อปฏิบัติในการสอบไล่

เพื่อให้การสอบไล่ของมหาวิทยาลัยรามคำแหงดำเนินไปด้วยความเรียบร้อย จึงกำหนดข้อปฏิบัติในการสอบไล่ไว้ดังต่อไปนี้

ข้อ ๑ ให้ยกเลิกข้อปฏิบัติในการสอบไล่ ตามคำสั่งมหาวิทยาลัยรามคำแหง ที่ ๑๕๒/๒๕๑๕ ลงวันที่ ๑๖ มีนาคม ๒๕๑๕ และให้ใช้ข้อปฏิบัติในการสอบไล่ ดังต่อไปนี้แทน

ข้อ ๒ ข้อปฏิบัติสำหรับผู้เข้าสอบ

๒.๑ ต้องแต่งกายให้เรียบร้อยตามข้อบังคับมหาวิทยาลัยรามคำแหง ว่าด้วยเครื่องแบบ เครื่องหมาย และเครื่องแต่งกายนักศึกษา พ.ศ. ๒๕๑๔

๒.๒ ต้องนำบัตรประจำตัวนักศึกษา และใบเสร็จรับเงินที่แสดงว่า ได้ชำระเงินค่าลงทะเบียนเรียนไว้ถูกต้องแล้วไปด้วยทุกครั้งในการสอบ และจะต้องลงลายมือชื่อในบัญชีผู้เข้าสอบแต่ละกระบวนวิชาด้วย ในกรณีที่ไม่มีอาชญาบัตรประจำตัว และใบเสร็จรับเงินไม่แสดงได้ เพราะเหตุผลใดๆ ก็ตาม เจ้าหน้าที่ควบคุมสอบจะใช้ดุลยพินิจขอคนให้เข้าสอบได้ และให้บันทึกไว้เป็นหลักฐานในบัญชีผู้เข้าสอบ

๒.๓ ให้เป็นหน้าที่ของผู้เข้าสอบทุกคนที่จะต้องตรวจสอบให้ทราบสถานที่สอบ ห้องสอบ และแผนผังที่นั่งสอบของตนให้เรียบร้อยเสียก่อน มหาวิทยาลัยจะประกาศรายละเอียดดังกล่าว ให้ทราบก่อนวันเริ่มทำการสอบประมาณ ๑๕ วัน นักศึกษาต้องไปสอบให้ตรงตามสถานที่สอบที่กำหนดไว้

๒.๔ ต้องไปตั้งสถานที่สอบก่อนเวลาเริ่มสอบตามสมควร ถ้าไปไม่ทันเข้าห้องสอบหลังจากเวลาเริ่มสอบสอบผ่านพ้นไปแล้ว ๑๕ นาที จะไม่ได้รับอนุญาตให้เข้าสอบสำหรับกระบวนวิชานั้น

๒.๕ ห้ามเข้าห้องสอบก่อนมีสัญญาณให้เข้าห้องสอบได้ และเมื่อเข้าห้องสอบแล้ว ห้ามออกจากห้องสอบก่อน ๓๐ นาที นับจากเวลาที่เริ่มลงมือสอบแล้ว เว้นแต่ได้รับอนุญาตจากผู้ควบคุมสอบ

๒.๖ ห้ามนำเอกสาร กระจุกกระดาษ หรืออุปกรณ์อื่นใดติดตัวเข้าไปในห้องสอบ เว้นแต่ที่ได้รับอนุญาตเป็นกรณีพิเศษ หรือเป็นอุปกรณ์ที่จำเป็นในการเขียนเท่านั้น เช่น ปากกา ดินสอ ไม้กั้น ยางลบ และไม้บรรทัดธรรมดาเป็นต้น

ห้ามนำข้อสอบหรือกระดาษอื่นใดออกจากห้องสอบโดยเด็ดขาด ไม่ว่าจะทำคำตอบส่งหรือไม่ก็ตาม

๒.๗ ต้องนั่งประจำตามโต๊ะที่กำหนดให้ จะเปลี่ยนที่นั่งก่อนได้รับอนุญาตไม่ได้

๒.๘ จะคิดค่าทุจริตหรือทำสัญญาอย่างหนึ่งอย่างใดในระหว่างทำการสอบไม่ได้ ทั้งต้องระมัดระวังมิให้เข้าสอบคนอื่นมีโอกาสคัดลอกคำตอบของตนด้วย หากมีข้อสงสัยหรือต้องการส่งใด ให้ยกมือขึ้นสอบถามหรือขอจากผู้ควบคุมสอบเท่านั้น

๒.๙ ก่อนหมดเวลา ๕ นาที ผู้ควบคุมสอบจะประกาศให้ทราบ เพื่อให้ผู้เข้าสอบจะได้เตรียมตรวจทานกระดาษคำตอบให้เรียบร้อยก่อนส่งกระดาษคำตอบ

๒.๑๐ เมื่อต้องการส่งกระดาษคำตอบ ให้ยกมือขึ้น ผู้ควบคุมสอบจะไม่เก็บกระดาษคำตอบเอง ห้ามลุกจากที่นั่งจนกว่าผู้ควบคุมสอบจะได้เก็บกระดาษคำตอบไปเรียบร้อยแล้ว

๒.๑๑ ผู้ส่งกระดาษคำตอบแล้วจะต้องไปให้พ้นบริเวณห้องสอบโดยเร็ว และห้ามกระทำการใดๆ ให้เป็นที่รบกวนแก่ผู้กำลังสอบอยู่

๒.๑๒ เมื่อหมดเวลาสอบห้ามเขียนคำตอบต่อไปอีก และห้ามลุกจากที่นั่งจนกว่าผู้คุมสอบจะได้เก็บกระดาษคำตอบไปเรียบร้อยแล้ว

๒.๑๓ ผู้ควบคุมสอบมีอำนาจตรวจค้นผู้ที่มีเหตุอันควรสงสัยว่าจะทำการสอบโดยไม่สุจริตได้

๒.๑๔ ในการสอบไล่ทุกครั้งนักศึกษาจะต้องใช้กระดาษคำตอบที่มหาวิทยาลัยจัดไว้ให้โดยเฉพาะ และต้องเขียนชื่อ นามสกุล รหัสประจำตัว ลงบนกระดาษคำตอบตามแผ่นแรก และต้องเขียนชื่อ นามสกุล รหัสประจำตัว พร้อมกับชื่อกระบวนวิชาลงบนกระดาษคำตอบทุกแผ่น

ข้อ ๓ ข้อปฏิบัติของผู้ควบคุมสอบ

๓.๑ ต้องแต่งกายให้เรียบร้อย

๓.๒ ต้องไปตั้งสถานที่สอบก่อนเวลาที่เริ่มทำการสอบไม่น้อยกว่า ๓๐ นาที หากไม่ปฏิบัติตามนี้ไม่ได้ด้วยเหตุใดๆ ก็คือ ต้องรีบรายงานให้หัวหน้าผู้ควบคุมสอบหรือประธานกรรมการควบคุมสอบแล้วแต่กรณี ทราบล่วงหน้า เพื่อที่จะรอดูเหตุหาข้อผิดพลาดที่จำเป็น

๓.๓ ควบคุมดูแลการสอบให้ดำเนินไปด้วยความเรียบร้อยตามคำสั่งมหาวิทยาลัย เรื่อง ข้อปฏิบัติในการสอบไล่ และคำสั่งสั่งของหัวหน้าผู้ควบคุมสอบ ในกรณีที่ข้อสงสัยหรือมีความจำเป็นต้องเปลี่ยนแปลงแก้ไขใด ให้สอบถามหรือรายงานขออนุญาตต่อหัวหน้าผู้ควบคุมสอบก่อน ให้เป็นขั้วรวมนักศึกษาที่เข้าสอบประจำวันนั้น กระดาษคำตอบที่ส่ง และจำนวนที่ขาดสอบหรือไม่ส่งกระดาษคำตอบ และบันทึกไว้บนของบรรจุกระดาษคำตอบและลงชื่อทับไว้บนซองด้วย

๓.๔ ห้ามอภิปรายคำถามใดๆ ในข้อสอบ

๓.๕ ไม่กระทำการใดๆ อันจะเป็นการรบกวนแก่ผู้เข้าสอบ

๓.๖ ต้องปฏิบัติตามนี้ด้วยความซื่อสัตย์ สุจริต และระมัดระวังเอาใจใส่อย่าให้มีการทุจริตในการสอบเกิดขึ้นได้ ในกรณีที่ไม่มีปฏิบัติตามนี้ที่ใดรับมอบหมายโดยไม่มีทราบเหตุผล จนทำให้เกิดความเสียหายแก่เกียรติ หรือไม่ปฏิบัติตามนี้ด้วยความเอาใจใส่ จนเป็นเหตุให้มีการทุจริตในการสอบเกิดขึ้นได้ ให้หัวหน้าผู้ควบคุมสอบรายงานให้ผู้มีอำนาจในการพิจารณาโทษพิจารณาดำเนินการต่อไป

ข้อ ๔ ผู้เข้าสอบที่กระทำการฝ่าฝืนระเบียบข้อหนึ่งข้อใดตามระเบียบข้อ ๒ หรือกระทำการทุจริต หรือสมคบกันกระทำการทุจริตในการสอบกระบวนวิชาใดๆ ก็ตาม เมื่อได้พิจารณาแล้วได้ความว่าเป็นจริง หัวหน้าผู้ควบคุมสอบมีอำนาจสั่งไม่ให้ผู้นั้นเข้าสอบกระบวนวิชานั้น หรือแจ้งไม่ให้ตรวจกระดาษคำตอบกระบวนวิชานั้น โดยถือว่าสอบตกก็ได้ แล้วรายงานประธานกรรมการดำเนินการสอบไล่ต่อไป

ข้อ ๕ ในกรณีที่ทุจริตด้วยวาจาอันยอมให้ผู้อื่นคัดลอกคำตอบ หรือให้ผู้อื่นช่วยอื่นใด ให้ถือว่าทุกฝ่ายเป็นผู้น่าทุจริต

ข้อ ๖ ผู้เข้าสอบที่กระทำการฝ่าฝืนข้อปฏิบัติในการสอบไล่ตามระเบียบข้อนี้ อันมีลักษณะร้ายแรง มหาวิทยาลัยอาจพิจารณาโทษลงโทษอื่นนอกจากการเป็นนักศึกษาไม่ได้

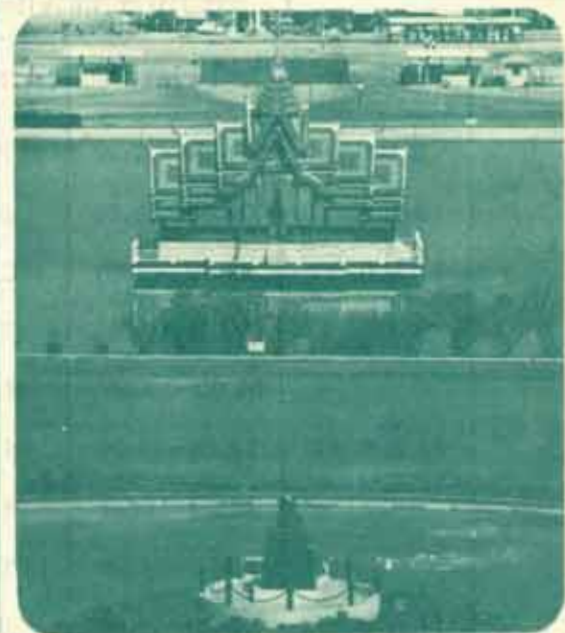

ข้อแนะนำผู้เข้าสอบไล่

๑. โปรดตรวจสอบ วัน เวลา และห้องสอบ จากข่าวรามคำแหงฉบับสอบไล่ แล้วเข้าสอบให้ตรงตามห้องสอบที่กำหนดไว้ อย่าเข้าสอบผิดห้องเป็นอันขาด

๒. นำบัตรประจำตัวนักศึกษาพร้อมด้วยใบเสร็จรับเงินสี่มุม ภาค ๒ ปีการศึกษา ๒๕๑๖ ทุกฉบับไปด้วยทุกครั้งเข้าสอบ

๓. นำอุปกรณ์การเขียน เช่น ดินสอคำ ชนิด BB จีนไป อย่างน้อย ๒ แท่ง ปากกา ยางลบ ไม้บรรทัดแบบธรรมดา กบเหลาดินสอไปด้วย

๔. ควรนำข่าวรามคำแหงฉบับสอบไล่ไปด้วยทุกครั้งเข้าสอบ เพื่อประโยชน์ในการตรวจห้องสอบของท่าน

๕. โปรดไปตรวจดูแถวที่นั่งสอบของท่าน ซึ่งจะปิดประกาศไว้ที่ตึก สวป. ก่อนวันสอบไล่

๖. ในกรณีที่ตรวจสอบแล้ว ปรากฏว่ารหัสประจำตัวของท่านตกหล่นไป หรือไม่ถูกต้อง โปรดติดต่อฝ่ายทดสอบและประเมินผล ด้านบริการทางวิชาการและทดสอบประเมินผล เพื่อให้ตรวจสอบและดำเนินการแก้ไขให้ถูกต้องต่อไป ส่วนผู้ที่ไม่สามารถไปตรวจดูด้วยตนเอง ควรไปตั้งห้องสอบก่อนเวลาเริ่มทำการสอบพอสมควร เพื่อตรวจดูแถวที่นั่งสอบ และเข้าสอบให้ตรงตามแถวที่กำหนดไว้

ฝ่ายทดสอบและประเมินผล

"ส่วนฉบับนี้ศึกษาที่ ไม่สามารถนำส่วนนี้ไปสอบใน ๒๖. ฉบับสอบไล่ ได้ติดต่อกับฝ่ายทดสอบและประเมินผลโดยด่วน"

ปฏิทินสอบไล่ภาค 2 ปีการศึกษา 2516

1. กระบวนวิชาที่อาจารย์ผู้สอนจัดสอบเอง

วันสอบ	เวลา	กระบวนวิชา	จำนวนคน	สถานที่สอบ	หมายเหตุ
5 มี.ค. 17	15.00-17.30	PH 118	62	NB 7	
10 มี.ค. 17	09.00-10.00	BI 118	259	NB 8	
11 มี.ค. 17	09.00-12.00	CH 114	86	NB 7/4	
	09.00-12.00	CH 231	22	NB 7/3	
	09.00-12.00	MA 443	12	รัตนธาร 230	
13 มี.ค. 17	15.00-16.00	BI 118	29	สะพานหลวง 101	
	16.00-17.00	BI 114	20	รัตนธาร 101	
	13.00-14.00	CH 113	411	NB 6	
14 มี.ค. 17	15.00-16.00	BI 215	108	สะพานหลวง 103	สอบปฏิบัติการ*
15 มี.ค. 17	14.00-15.00	BI 216	12	รัตนธาร 101	สอบปฏิบัติการ*
		PE 223	11		กระบวนวิชา PE 223, 314, 323
		PE 314	40		423, 424 วันเวลา
		PE 323	20		สถานที่สอบติดต่อกับ
		PE 423	57		อาจารย์ประจำวิชา
		PE 424	17		โดยตรง

*BI 215, 216 มีสอบภาคฤดูร้อนด้วย
ให้ดูในตารางสอบปกติ

- จัดสอบทั้งหมดรวม 275 กระบวนวิชา จำนวน 163, 976 ที่นั่ง สอบระหว่างวันอาทิตย์ที่ 17 มีนาคม ถึง วันอาทิตย์ที่ 31 มีนาคม เว้นวันศุกร์ที่ 29 มีนาคม 2517
- ใช้อาคารภายใน มร. รวม 15 หลัง จำนวน 74 ห้อง ผู้เข้าสอบได้ 13,030 ที่นั่ง
- กระบวนวิชาที่อาจารย์ผู้สอนกำหนดให้นักศึกษาทำภาคนี้แทนการสอบ คือ PC 365

กรรมการจัดสถานที่สอบไล่

ภาค 2/2516

อัตรากำลัง ขร. ปีการศึกษา ๒๕๑๖ จำนวนหนังสือ ๕๒ ฉบับ สมาชิกที่มารับด้วยตนเอง ปีละ ๑๕ บาท สมาชิกที่รับไปทางไปรษณีย์ ปีละ ๒๐ บาท ไปรษณียบัตรและส่งเงินไปรษณีย์ ผู้จัดการ ขร. ตึกสำนักอธิการบดี	รายนามคณะกรรมการ ขร. ๒๕๑๗ ๑. นายพินิจ รื่นเรือง ประธานกรรมการ ๒. คุณหญิงจวน อินทรกำแหง รองประธานกรรมการ ๓. นายบรรพต วีระสัย รองประธานกรรมการ ๔. นายมานิช สุทธิวิทิตนฤพนธ์ กรรมการ ๕. นายจรินทร์ ชานันท์ " " ๖. นางสาวดี ชัยสวัสดิ์ " " ๗. นายธรรมนุญ โสภารัตน์ " " ๘. นายอนันต์ชนา อังกินันท์ " " ๙. นายมานพ พรหมผลไชย " " ๑๐. น.ส. อุทัยศรี ก้อยคงคา " " ๑๑. นายรังสรรค์ แสงสุข กรรมการบรรณาธิการ ๑๒. นางอัมพร บัณฑิต กรรมการบรรณาธิการผู้ช่วย ๑๓. นายประทีป วาทิกทินกร กรรมการบรรณาธิการผู้ช่วย ๑๔. น.ส. เพ็ญแข นาคเนาวิม กรรมการและเลขานุการ	เจ้าของ : มหาวิทยาลัยรามคำแหง สำนักงาน : มหาวิทยาลัยรามคำแหง ต. ห้วยหมาก อ. บางกะปิ กรุงเทพฯ ๑๐๕ บรรณาธิการ : อ. รังสรรค์ แสงสุข บรรณาธิการผู้ช่วย : อ. อัมพร บัณฑิต อ. ประทีป วาทิกทินกร ประจำกองบรรณาธิการ : น.ส. ประพวี บุรุษานนท์ กองบรรณาธิการ โทร. 776407 ผู้จัดการ : น.ส. เพ็ญแข นาคเนาวิม พิมพ์ที่ : โรงพิมพ์กรมการศาสนา ต. ห้วยหมาก กรุงเทพฯ ๑๐๕ นายชนกคุณรณ์ กัทธาคุณรณ์ พิมพ์ที่โรงพิมพ์ฯ พ.ศ. ๒๕๑๗
--	--	--

ภาค ๒ ปีการศึกษา ๒๕๖๖

เฉพาะการบรรจุเข้าภาควิชาการระดับชั้นมัธยมศึกษา										
วัน	เวลาสอบ	กรรมกร	รหัสประจำตัวสอบ	จำนวนข้อสอบ	สถานที่สอบ	หมายเหตุ				
							วันที่	เวลา		
5 มี.ค. 17	1500-1730	PH 113	144 10740 - 144 60118	2	TH 7					
			145 20012	1	TH 7					
			154 10209 - 154 60008	4	TH 7					
			155 10013 - 155 30030	55	TH 7					
				62						
10 มี.ค. 17	0900-1000	HI 116	145 50001	1	TH 6					
			155 10058 - 155 30032	16	TH 6					
			165 10014 - 165 50342	242	TH 6					
				259						
11 มี.ค. 17	0900-1200	OH 114	144 10034 - 144 11807	4	TH/4					
			145 10002 - 145 30001	3	TH/4					
			154 10227	1	TH/4					
			155 10023 - 155 30033	74	TH/4					
			157 00582	1	TH/4					
			165 30806	1	TH/4					
				86						
11 มี.ค. 17	0900-1200	OH 231	144 12144 - 144 13282	2	TH/3					
			145 10007 - 145 30022	4	TH/3					
			155 10017 - 155 30031	16	TH/3					
				22						
11 มี.ค. 17	0900-1200	HA 443	144 10146	1	TH/203					
			145 10003 - 145 20012	11	TH/203					
				12						
13 มี.ค. 17	1500-1600	HI 113	141 17121	1	TH/101					
			142 40220	1	TH/101					
			144 10191 - 144 15711	6	TH/101					
			145 20048	1	TH/101					
			154 10023 - 154 60008	12	TH/101					
			155 10035 - 155 20076	7	TH/101					
			164 60013	1	TH/101					
							29			
			13 มี.ค. 17	1600-1700	HI 114		144 10782 - 144 60113	3	TH/101	
							154 10010 - 154 10338	9	TH/101	
155 10131 - 155 20076	6	TH/101								
				20						
13 มี.ค. 17	1500-1400	OH 113	144 10097 - 144 10277	2	TH 6					
			145 10044 - 145 20012	2	TH 6					
			154 10061 - 154 10996	5	TH 6					
			155 10003 - 155 30030	44	TH 6					
			165 10001 - 165 50342	513	TH 6					
				521						
14 มี.ค. 17	1500-1600	HI 215	คู่มือการดำเนินงาน (ร.ร.19 มี.ค.17 0900-1130)	106	TH/103	สนับสนุนวิชาการ				
15 มี.ค. 17	1400-1500	HI 216	คู่มือการดำเนินงาน (ร.ร.26 มี.ค.17 0900-1200)	12	TH/101	สนับสนุนวิชาการ				
		PH 203	144 10076 - 144 60116	10	TH/101	TH/101				
			151 11833	1						
							11			
		PH 314	143 20364 - 143 30588	2			TH/101	TH/101		
			144 10062 - 144 15701	31						
			145 10023	1						
		PH 303	154 10097 - 154 10500	6			TH/101	TH/101		
									6	
		PH 303	143 30588	1			TH/101	TH/101		
			144 10062 - 144 60116	17						
151 11833	1									
154 10271	1									
				20						
PH 223	141 01958	1	TH/101	TH/101						
	143 30588 - 143 30952	2								
	144 10041 - 144 60116	34								
	151 13296	1								
	152 40208 - 152 40803	2								
	153 10160	1								
	154 10007 - 154 60004	13								
	155 10079 - 155 10173	2								
	157 00289	1								
					57					
PH 424	144 10227 - 144 60116	4	TH/101	TH/101						
	145 10023	1								
	154 10007 - 154 10414	7								
	165 30936	1								
					13					
0117 มี.ค. 17	0900-1130	AO 103	141 00098-141 13098	200	TH 4	พร้อม 150 ข้อ				
			141 15309-141 25737	80	TH 9/1					
			141 25810-141 25899	4	TH 9/2					
			142 00107-142 43736	32	TH 9/2					
			143 10011-143 10068	4	TH 9/2					
			143 10080-143 50020	76	TH 9/3					
			144 10027-144 10727	4	TH 9/3					
			144 10989-144 15760	11	TH 101					
			146 00042-146 00388	29	TH 101					
			146 00419-146 00573	10	TH 103					
			147 00067	1	TH 103					
			151 10002-151 10329	29	TH 103					
			151 10332-151 11392	40	TH 201					
			151 11397-151 12064	40	TH 203					

วัน	เวลาสอบ	กรรมกร	รหัสประจำตัวสอบ	จำนวนข้อสอบ	สถานที่สอบ	หมายเหตุ				
							วันที่	เวลา		
02, 17 มี.ค. 17			151 12070-151 13328	40	TH/104					
			152 10033-152 40812	11	TH/105					
			153 10009-153 20016	29	TH/105					
			153 20023-153 50087	40	TH/106					
			153 50089-153 50095	2	TH/204					
			154 10289	1	TH/204					
			156 00002-156 00293	37	TH/204					
			156 00298-156 00616	40	TH/205					
			156 00618-156 01114	40	TH/206					
			156 01166-156 01301	27	TH/101					
			157 00083-157 00748	8	TH/101					
			161 00007-161 00130	5	TH/101					
			161 00133-161 00710	20	TH/102					
			161 00726-161 02212	40	TH/201					
			161 02237-161 06226	32	TH/202					
			162 10123-162 40655	8	TH/202					
			162 40666	1	TH/203					
163 10039-163 40026	39	TH/203								
163 40030-163 50121	10	TH/302								
164 10819	1	TH/302								
165 50270	1	TH/302								
166 00009-166 01283	17	TH/302								
				1,009						
	0900-1100	HI 101	153 30057	1	TH/102	พร้อม 3 ข้อ				
			165 20007-165 50060	9	TH/102					
				10						
	0900-1200	HI 113	141 25802	1	TH	พร้อม 90 ข้อ พร้อม 1 ข้อ				
			142 00014-142 43776	305	TH					
			144 31073	1	TH					
			145 10003-145 20008	4	TH					
			146 00017-146 00587	28	TH					
			147 00003-147 00233	22	TH					
			151 12258-151 13092	3	TH					
			152 10006-152 40920	291	TH					
			153 10234-153 50081	2	TH					
			155 10142-155 30006	4	TH					
			156 00001-156 00547	39	TH					
			156 00548-156 00972	35	TH/104					
			156 00980-156 01292	22	TH 5 ข้อ 203					
			157 00031-157 00490	48	TH 5 ข้อ 203					
			157 00317-157 00830	42	TH 5 ข้อ 204					
			162 10272	1	TH 5 ข้อ 204					
			163 40234	1	TH 5 ข้อ 204					
166 00074-166 01343	17	TH 5 ข้อ 204								
167 00001-167 00011	9	TH 5 ข้อ 204								
167 00012-167 00151	70	TH 5 ข้อ 301								
167 00153-167 00263	70	TH 5 ข้อ 302								
167 00264-167 00394	70	TH 5 ข้อ 303								
167 00397-167 00525	70	TH 5 ข้อ 304								
167 00528-167 00680	70	TH 5 ข้อ 401								
167 00681-167 00820	70	TH 5 ข้อ 402								
167 00821-167 00975	70	TH 5 ข้อ 403								
167 00977-167 01088	43	TH 5 ข้อ 404								
				1,408						
	0900-1130	HI 337	143 10051-143 20373	31	TH/102	พร้อม 4 ข้อ				
			144 10781-144 12326	2	TH/102					
				33						
	0900-1200	OH 213	141 14506-141 17121	2	TH 10	พร้อม 150 ข้อ				
			142 40220	1	TH 10					
			143 10013-143 40206	11	TH 10					
			144 10034-144 60055	40	TH 10					
			145 10023-145 50002	2	TH 10					
			153 10041-153 50049	6	TH 10					
			154 10023-154 10579	34	TH 10					
			157 00121-157 00615	2	TH 10					
			164 10482-164 60015	3	TH 10					
							101			
	0900-1130	JA 101	142 01161-142 43688	20	TH/104	พร้อม 50 ข้อ พร้อม 5(25)				
			142 43710	1	TH/301					
			143 10408-143 50023	7	TH/301					
			146 00594	1	TH/301					
			152 20009-152 40149	3	TH/301					
			153 10007-153 50070	13	TH/301					
			156 00074-156 00926	3	TH/301					
			157 00333-157 00556	2	TH/301					
			163 50048	1	TH/301					
			163 30343-163 50212	3	TH/301					
166 01197	1	TH/301								
				55						
	0900-1130	JA 102	141 00644-141 07336	2	TH/106	พร้อม 40 ข้อ พร้อม 10(6)				
			142 00407-142 43772	14	TH/106					
			143 10001-143 40091	8	TH/106					
			147 00127-147 00149	2	TH/106					
			153 10051-153 50093	17	TH/106					
			157 00289-157 00371	2	TH/106					
				55						
	0900-1100	LA 214	141 00016-141 08549	330	TH 1	พร้อม 60 ข้อ				
			141 08556-141 18369	330	TH 2					
			141 18378-141 25906	194	TH 4					
			142 03299-142 40245	3	TH 4					
			143 10198-143 20289	2	TH 4					
			144 10057-144 50631	2	TH 4					
			151 1006-151 11022	21	TH 4					
			151 030-151 1355	21	TH 4					
							116			

รายละเอียดทรัพย์สินประจำตัวสอบ พร้อมวันเวลา สถานที่ และจำนวนข้อสอบได้
ภาค ๒ บัณฑิตศึกษา ๒๕๑๖

วัน - 1 วัน	เวลาสอบ	ประเภท วิชา	รหัสประจำตัวสอบ	จำนวน ข้อสอบ	สถานที่สอบ	หมายเหตุ				
							เวลา			
๑๗.๑๗.๑๗			131 13264-131 13371	26	ห้อง 10					
			132 10308-132 30074	2	ห้อง 10					
			154 10468	1	ห้อง 10					
			156 00110-156 01231	7	ห้อง 10					
			157 00008	1	ห้อง 10					
			161 00039-161 03945	24	ห้อง 10					
			166 01043-166 01194	2	ห้อง 10					
				1,653						
			0900-1100	LA 307			141 00006-141 04110	540	ห้อง 1	ลักษณะ 3 ข้อ
							141 04112-141 09262	540	ห้อง 2	
							141 09266-141 16953	540	ห้อง 4	
							141 16967-141 25845	471	ห้อง 5	
							142 43132	1	ห้อง 5	
							146 00188-146 00299	2	ห้อง 5	
							151 10045-151 13044	34	ห้อง 5	
161 02688	1	ห้อง 5								
	2,129									
0900-1200	MA 214					144 10077-144 15616	10	เขตพล 206	ลักษณะ 7 ข้อ	
			145 10001-145 20021	11	เขตพล 206					
			154 10300	1	เขตพล 206					
			155 10004-155 10087	8	เขตพล 206					
			159-10089-155 10382	30	เขตพล 209					
			155 10386-155 20098	14	เขตพล 210					
				74						
0900-1130	PC 227		143 10091-143 40516	12	ห้อง 3	ลักษณะ 5 ข้อ				
			144 10010-144 60034	52	ห้อง 3					
			153 10137-153 40052	5	ห้อง 3					
			154 10049-154 30095	7	ห้อง 3					
				76						
๑๗.๑๗.๑๗	PC 323		141 06239	1	ศรีบุญ 201	พร้อม 80 ข้อ ลักษณะ 2 ข้อ				
			142 40538-142 43015	2	ศรีบุญ 201					
			143 10015-143 30895	7	ศรีบุญ 201					
			144 10001-144 10876	50	ศรีบุญ 201					
			144 10879-144 13609	60	ศรีบุญ 203					
			144 13616-144 50067	60	ศรีบุญ 207					
			144 30071-144 60118	24	ศรีบุญ 209					
			154 10003-154 10187	36	ศรีบุญ 209					
			154 10188-154 30049	74	ห้อง 2					
			162 10164	1	ห้อง 2					
				315						
			0900-1130	PC 363			144 10615-144 51087	31	นครชุม 103	ลักษณะ 5 ข้อ
154 30059-154 30068	2	นครชุม 103								
			33							
0900-1200	SP 203		141 08153	1	เชื้อง 102	พร้อม 100 ข้อ				
			142 00022-142 02119	49	เชื้อง 102					
			142 02133-142 20070	50	เชื้อง 202					
			142 20079-142 41122	50	ศรีบุญ 101					
			142 41155-142 43327	50	ศรีบุญ 102					
			142 43334-142 43775	10	ศรีบุญ 103					
			144 10021-144 10830	40	ศรีบุญ 103					
			144 10831-144 14442	50	ศรีบุญ 107					
			144 14751-144 60117	45	ศรีบุญ 108					
			145 10041-145 20024	3	ศรีบุญ 108					
			145 30001-145 30001	2	ศรีบุญ 109					
			147 00001-147 00232	16	ศรีบุญ 109					
			152 10025-152 20384	32	ศรีบุญ 109					
			152 20394-152 40378	30	ศรีบุญ 202					
			152 40385-152 40823	50	ศรีบุญ 208					
			152 40842-152 40917	16	เขตพล 104					
			153 30117-153 50069	2	เขตพล 104					
			154 10010-154 10067	7	เขตพล 104					
			154 10094-154 10230	25	เขตพล 107					
			154 10239-154 10436	25	เขตพล 202					
			154 10444-154 30106	25	เขตพล 203					
			154 30108-154 60012	6	เขตพล 204					
			155 10006-155 10136	19	เขตพล 204					
			155 10162-155 10413	25	เขตพล 205					
			155 10416-155 20124	25	เขตพล 207					
			155 30001-155 40001	11	เขตพล 208					
			156 00711	1	เขตพล 208					
157 00030-157 00313	13	เขตพล 208								
157 00342-157 00804	23	เขตพล 211								
162 10200-162 10278	2	เขตพล 211								
162 10301-162 40964	21	เขตพล 212								
163 20047	1	เขตพล 212								
164 10475-164 50033	3	เขตพล 212								
165 10012-165 50085	100	ห้อง 6								
165 50144-165 50325	9	เขตพล 213								
167 00214-167 00928	4	เขตพล 213								
	863									
1400-1500	LA 103		141 00227 - 141 25901	61	ห้อง 1	พร้อม 20 ข้อ				
			142 00195 - 142 43606	78	ห้อง 1					
			143 30937	1	ห้อง 1					
			144 10597 - 144 60004	22	ห้อง 1					
			145 20012	1	ห้อง 1					
			146 00015 - 146 00584	7	ห้อง 1					
			147 00053 - 147 00213	5	ห้อง 1					
			151 10204 - 151 13370	44	ห้อง 1					
			152 10044 - 152 40893	50	ห้อง 1					
			153 10025 - 153 30130	6	ห้อง 1					
			154 10053 - 154 30100	23	ห้อง 1					
			155 10057 - 155 20034	8	ห้อง 1					
			156 00034 - 156 01290	36	ห้อง 1					
			157 00019 - 157 00828	36	ห้อง 1					
				61						

วัน - 1 วัน	เวลาสอบ	ประเภท วิชา	รหัสประจำตัวสอบ	จำนวน ข้อสอบ	สถานที่สอบ	หมายเหตุ				
							เวลา			
๑๗.๑๗.๑๗			161 00028 - 161 03928	142	ห้อง 1					
			161 03952 - 161 04086	6	ห้อง 2					
			162 10005 - 162 30131	534	ห้อง 2					
			162 30132 - 162 41021	482	ห้อง 4					
			163 10040 - 163 30109	29	ห้อง 4					
			164 10004 - 164 10051	29	ห้อง 4					
			164 10053 - 164 60021	482	ห้อง 5					
			165 10038 - 165 30339	55	ห้อง 5					
			166 00002 - 166 00004	3	ห้อง 5					
			166 00005 - 166 01186	540	ห้อง 6					
			166 01191 - 166 01329	60	เขตพล 106					
			166 01331 - 166 01408	30	เขตพล 206					
			166 01414 - 166 01494	30	เขตพล 209					
			166 01496 - 166 01599	39	ศรีบุญ 201					
			167 00001 - 167 00061	21	ศรีบุญ 201					
			167 00062 - 167 00213	60	ศรีบุญ 203					
			167 00214 - 167 00371	60	ศรีบุญ 207					
			167 00372 - 167 00523	60	ศรีบุญ 209					
			167 00525 - 167 00873	120	ห้อง 2					
			167 00874 - 167 01046	60	ห้อง 10					
			167 01048 - 167 01091	15	เขตพล 210					
				3,252						
			1400-1530	SP 301			141 04157 - 141 25738	7	เชื้อง 101	ลักษณะ 7 ข้อ, มีสมการแก้ การ
							142 00197 - 142 42751	31	เชื้อง 101	
							143 10001 - 143 10008	2	เชื้อง 101	
							143 10015 - 143 10462	40	เชื้อง 103	
							143 10469 - 143 30215	40	เชื้อง 201	
143 30223 - 143 40106	40	เชื้อง 203								
143 40181 - 143 50019	18	ศรีบุญ 104								
144 10007 - 144 10805	22	ศรีบุญ 104								
144 10846 - 144 30117	40	ศรีบุญ 105								
144 30119 - 144 51087	3	ศรีบุญ 106								
145 20004	1	ศรีบุญ 106								
146 00002 - 146 00275	36	ศรีบุญ 106								
146 00285 - 146 00593	34	ศรีบุญ 204								
147 00062 - 147 00198	3	ศรีบุญ 204								
151 11663	1	ศรีบุญ 204								
152 40092 - 152 40816	2	ศรีบุญ 204								
152 40817	1	ศรีบุญ 205								
153 10001 - 153 30091	26	ศรีบุญ 205								
154 10015 - 154 30033	10	ศรีบุญ 205								
155 30014	1	ศรีบุญ 205								
156 00118 - 156 00181	2	ศรีบุญ 205								
156 00347 - 156 01284	17	ศรีบุญ 206								
157 00799	1	ศรีบุญ 206								
	378									
1400-1600	SP 431		143 10099 - 143 40512	28	เชื้อง/1	ลักษณะ 3 ข้อ				
			144 10047 - 144 11693	52	เชื้อง/1					
			144 11720 - 144 14033	40	เชื้อง/2					
			144 14522 - 144 30114	24	เชื้อง/3					
			153 20023 - 153 20031	2	เชื้อง/3					
			154 10016 - 154 10478	10	เชื้อง/3					
	136									
๑๗.๑๗.๑๗	0900-1200	AC 203	142 00003 - 142 00957	25	เขตพล 203	ลักษณะ 5 ข้อ				
			142 00957 - 142 01777	25	เขตพล 204					
			142 01777 - 142 02635	25	เขตพล 205					
			142 02635 - 142 05104	25	เขตพล 207					
			142 05104 - 142 20036	25	เขตพล 208					
			142 20036 - 142 20096	25	เขตพล 211					
			142 20096 - 142 21068	25	เขตพล 212					
			142 21068 - 142 21697	23	เขตพล 213					
			142 21697 - 142 30025	4	เขตพล 213					
			142 30025 - 142 40603	40	ห้อง 3					
			142 40603 - 142 40603	1	ห้อง 3					
				293						
			0900-1100	AC 301			142 00001 - 142 40211	70	ห้อง 5 ชั้น 203	ลักษณะ 5 ข้อ
							142 40211 - 142 40401	70	ห้อง 5 ชั้น 204	
							142 40401 - 142 40831	70	ห้อง 5 ชั้น 301	
142 40831 - 142 41198	70	ห้อง 5 ชั้น 302								
142 41198 - 142 41640	70	ห้อง 5 ชั้น 303								
142 41640 - 142 42139	70	ห้อง 5 ชั้น 304								
142 42139 - 142 42713	70	ห้อง 5 ชั้น 401								
142 42713 - 142 43496	70	ห้อง 5 ชั้น 402								
142 43496 - 142 43751	70	ห้อง 5 ชั้น 403								
142 43751 - 142 43776	23	ห้อง 5 ชั้น 404								
142 43776 - 142 40039	5	ห้อง 5 ชั้น 404								
	660									
0900-1100	AC 103					142 01438 - 142 40481	3	ห้อง	พร้อม 20 ข้อ	
						143 30500 - 143 30965	2	ห้อง		
						144 10076 - 144 30096	24	ห้อง		
			151 10852	1	ห้อง					
			152 20106 - 152 20645	2	ห้อง					
			153 30064	1	ห้อง					
			154 10003 - 154 50107	36	ห้อง					
			155 30036	1	ห้อง					
			161 03032	1	ห้อง					
			162 30074 - 162 40897	17	ห้อง					
0900-1200	AC 112		144 12878 - 144 30216	3	ห้อง 6	พร้อม 150 ข้อ				
			145 10001 - 145 30001	10	ห้อง 6					
			154 10010 - 154 10368	4	ห้อง 6					
			155 10015 - 155 50001	37	ห้อง 6					
			163 00001 - 163 00060	2	ห้อง 6					
			165 00002 - 165 01016	60	เขตพล 106					

รายละเอียดตามสำประจําตัวสอบ พร้อมวันเวลา สถานที่ และจำนวนข้อสอบได้

ร.ร.0601.033.0332/2517.03.special.2 [005-026]

ภาค ๒ ปีการศึกษา ๒๕๑๖

วัน สอบ	เวลาสอบ เวลา	จำนวน วิชา	รหัสประจำตัวสอบ	จำนวน วิชาสอบ	สถานที่สอบ	หมายเหตุ			
							จำนวน ข้อสอบ		
จ. 18 มิ.ย. 17	0900-1200	BC 212	165 40164 - 165 50011	30	แบบทศ 206	ข้อสอบ 10 ข้อ			
			165 50016 - 165 50342	126	ข้อ 2				
			141 15290	796	ศูนย์ 101				
			142 00017 - 142 00404	49	ศูนย์ 101				
			142 02501 - 142 41238	50	ศูนย์ 102				
			142 41246 - 142 43239	13	ศูนย์ 103				
			143 10452	1	ศูนย์ 103				
			144 50669	1	ศูนย์ 103				
			146 00398	1	ศูนย์ 103				
			147 00001 - 147 00085	34	ศูนย์ 103				
147 00088 - 147 00231	48	ศูนย์ 107							
152 10195 - 152 10331	2	ศูนย์ 107							
152 40199	1	ศูนย์ 108							
157 00014 - 157 00248	49	ศูนย์ 108							
157 00249 - 157 00389	50	ศูนย์ 109							
157 00394 - 157 00576	50	ศูนย์ 202							
157 00577 - 157 00828	52	ศูนย์ 208							
			402						
0900-1130	BC 314	144 10008 - 144 11693	40	ศูนย์การ 101	ข้อสอบ 80 ข้อ				
		144 11791 - 144 13760	36	ศูนย์การ 101					
		154 10006 - 154 10417	3	ศูนย์การ 101					
			70						
0900-1100	BC 315	144 10034 - 144 15722	5	แบบทศ 210	ข้อสอบ 5 ข้อ				
		154 10133 - 154 10245	2	แบบทศ 210					
			7						
0900-1100	BC 318	143 10454	1	ศูนย์ 206	ข้อสอบ 50 ข้อ				
		144 10136 - 144 14087	39	ศูนย์ 206					
		144 14273 - 144 15770	16	แบบทศ 102					
		154 10188	1	แบบทศ 102					
			57						
0900-1130	BC 241	142 00949 - 142 43035	3	ศูนย์ 102	ข้อสอบ 10 ข้อ				
		143 10090 - 143 50017	32	ศูนย์ 102					
		144 10007 - 144 15621	13	ศูนย์ 102					
		152 20009	1	ศูนย์ 102					
		153 10001	1	ศูนย์ 102					
		153 10007 - 153 10224	50	ศูนย์ 202					
		153 10226 - 153 50066	25	แบบทศ 104					
		153 50070	1	แบบทศ 107					
		154 10002 - 154 10412	24	แบบทศ 107					
		154 10479 - 154 10974	6	แบบทศ 202					
						154			
		0900-1130	BC 351	142 00385 - 142 41163		2	ศูนย์ 201	ข้อสอบ 10 ข้อ	
				143 10019 - 143 20200		31	ศูนย์ 201		
144 10284 - 144 15706	5			ศูนย์ 201					
153 10008 - 153 10163	16			ศูนย์ 201					
			54						
0900-1200	BC 313	143 10004 - 143 50022	17	แบบทศ 209	ข้อสอบ 4 ข้อ				
		153 50020 - 153 50095	6	แบบทศ 209					
			23						
0900-1200	BC 347	144 60010 - 144 60116	18	ศูนย์การ 102	ข้อสอบ 50 ข้อ				
		154 60002 - 154 60006	2	ศูนย์การ 102					
			20						
0900-1200	BC 356	143 10274 - 143 10376	3	ศูนย์ 105	ข้อสอบ 100 ข้อ				
		144 10519 - 144 60118	8	ศูนย์ 105					
		152 20194	1	ศูนย์ 105					
			12						
0900-1200	BC 411	142 00096 - 142 01823	35	แบบทศ 102	ข้อสอบ 5 ข้อ				
		142 01907 - 142 05824	35	แบบทศ 103					
		142 05897 - 142 43641	31	แบบทศ 104					
		152 10001	1	แบบทศ 104					
		157 00140	1	แบบทศ 104					
			103						
0900-1200	BC 113	145 10022 - 145 30001	2	ศูนย์ 203	ข้อสอบ 100 ข้อ				
		155 10029 - 155 40001	11	ศูนย์ 203					
		165 10031 - 165 50349	25	ศูนย์ 203					
			38						
0900-1130	BC 331	141 25738	1	ศูนย์ 209	ข้อสอบ 10 ข้อ				
		143 10222 - 143 30899	59	ศูนย์ 209					
		143 30903 - 143 30966	18	ข้อ 10					
		144 10055 - 144 15700	20	ข้อ 10					
		152 10267	1	ข้อ 10					
		153 20009 - 153 50049	51	ข้อ 10					
		154 10170 - 154 10609	5	ข้อ 10					
		156 00411	1	ข้อ 10					
		163 30028 - 163 30161	8	ข้อ 10					
						161			
0900-1130	BC 373	143 10132 - 143 30953	20	ศูนย์ 204	ข้อสอบ 50 ข้อ				
		143 40260	1	ศูนย์ 205					
		144 10734 - 144 11295	5	ศูนย์ 205					
		153 10031 - 153 50084	14	ศูนย์ 205					
		154 10129 - 154 10272	4	ศูนย์ 205					
163 30002	1	ศูนย์ 205							
			45						
0900-1130	BC 457	143 10201 - 143 40017	49	ศูนย์ 207	ข้อสอบ 6 ข้อ				
		144 12828 - 144 15055	4	ศูนย์ 207					
		153 10121 - 153 50099	4	ศูนย์ 207					
			57						
0900-1130	BC 202	141 00028 - 141 12574	510	ข้อ 1	ข้อสอบ 4 ข้อ				
		141 12591 - 141 25906	363	ข้อ 2					
		142 43132	1	ข้อ 2					
		144 50631	1	ข้อ 2					
		146 00188	1	ข้อ 2					

วัน สอบ	เวลาสอบ เวลา	จำนวน วิชา	รหัสประจำตัวสอบ	จำนวน วิชาสอบ	สถานที่สอบ	หมายเหตุ				
							จำนวน ข้อสอบ			
จ. 18 มิ.ย. 17	0900-1100	BC 351	151 10008 - 151 10838	144	ข้อ 2	ข้อสอบ 2 ข้อ				
			151 10840 - 151 13354	465	ข้อ 4					
			153 10080	1	ข้อ 4					
			156 00170 - 156 00996	2	ข้อ 4					
			157 00008	1	ข้อ 4					
							1,489			
			0900-1200	BC 371	143 10087 - 143 40512		15	ศูนย์ 201	ข้อสอบ 50 ข้อ	
					153 40036		1	ศูนย์ 201		
							16			
			0900-1200	BC 213	144 10081 - 144 50135		8	ศูนย์ 101	ข้อสอบ 25 ข้อ	
145 10008 - 145 20007	8	ศูนย์ 101								
154 10020 - 154 10996	12	ศูนย์ 101								
155 10016 - 155 10083	12	ศูนย์ 101								
			40							
			40							
			30							
			1							
			1							
			32							
			8							
			8							
			12							
			12							
			40							
			40							
			30							
			1							
			151							
0900-1200	BC 333	144 10025 - 144 14204	11	ศูนย์การ 101	ข้อสอบ 7 ข้อ					
		145 10007 - 145 20012	7	ศูนย์การ 101						
		154 10300	1	ศูนย์การ 101						
		155 10003	1	ศูนย์การ 101						
		155 10010 - 155 10530	25	ศูนย์การ 101						
			45							
0900-1200	BC 103	141 01145 - 141 21589	19	ข้อ 9/3	ข้อสอบ 25 ข้อ					
		143 10090 - 143 50014	14	ข้อ 9/3						
		144 14301	1	ข้อ 9/3						
		146 00137 - 146 00498	3	ข้อ 9/3						
		151 10005 - 151 13250	12	ข้อ 9/3						
		153 10112 - 153 40068	8	ข้อ 9/3						
		156 00129 - 156 01179	7	ข้อ 9/3						
		157 00150	1	ข้อ 9/3						
		161 00412 - 161 02706	9	ข้อ 9/3						
		162 10301	1	ข้อ 9/3						
		166 00091	1	ข้อ 9/3						
						76				
		0900-1130	BC 203	141 00124 - 141 19979		4	ข้อ 4	ข้อสอบ 100 ข้อ		
142 01419 - 142 43015	5			ข้อ 4						
143 10011 - 143 40510	21			ข้อ 4						
144 10001 - 144 60026	137			ข้อ 4						
151 11943 - 151 12330	2			ข้อ 4						
152 30028 - 152 40466	3			ข้อ 4						
153 10009 - 153 50069	26			ข้อ 4						
154 10009 - 154 10013	2			ข้อ 4						
154 10026 - 154 50026	80			ข้อ 9/1						
154 50036 - 154 60007	14			ข้อ 9/2						
			1							
			1							
			3							
			7							
			1							
			306							
0900-1130	BC 223	144 11358 - 144 51100	9	ศูนย์ 203	ข้อสอบ 60 ข้อ					
		145 50001	1	ศูนย์ 203						
		152 30041	1	ศูนย์ 203						
		154 10113 - 154 50070	5	ศูนย์ 203						
						16				
0900-1130	BC 220	141 00580 - 141 22653	8	ข้อ 5	ข้อสอบ 5 ข้อ					
		142 01822 - 142 43420	9	ข้อ 5						
		143 10157 - 143 40091	8	ข้อ 5						
		144 13399 - 144 50167	4	ข้อ 5						
		146 00002 - 146 00996	138	ข้อ 5						
		147 00067	1	ข้อ 5						
		151 11286 - 151 13092	4	ข้อ 5						
		152 40691	1	ข้อ 5						
		155 10448	1	ข้อ 5						
		156 00001 - 156 01301	283	ข้อ 5						
			3							
			51							
0900-1130	BC 350	141 02279 - 141 20330	4	ข้อ 4	ข้อสอบ 40 ข้อ					
		143 10181 - 143 30640	4	ข้อ 4						
		146 00015 - 146 00581	43	ข้อ 4						
		154 10168	1	ข้อ 4						
		156 00044 - 156 01288	71	ข้อ 4						
			1							
			124							
0900-1200	BC 424	143 10009 - 143 50005	37	ศูนย์ 106	ข้อสอบ 50 ข้อ					
		144 50165	1	ศูนย์ 106						
			38							
0900-1130	BC 312	142 42496	1	ศูนย์ 207	ข้อสอบ 6 ข้อ					
		144 50291	1	ศูนย์ 207						
		145 20003 - 145 20025	9	ศูนย์ 207						
			1							
			13							

รายละเอียดทรัพย์สินประจำตัวสอบ พร้อมวันเวลา สถานที่ และจำนวนข้อสอบได้
ภาค ๒ ปีการศึกษา ๒๕๑๖

วัน - วันที่	เวลาสอบ	ประเภท วิชา	รหัสประจำตัวสอบ	จำนวน ข้อสอบ	สถานที่สอบ	หมายเหตุ				
							วัน	เวลา		
๗. 18 มี.ค. ๖๖			143 10004 - 143 10191	65	มจร/1					
			143 10193 - 143 10310	40	มจร/2					
			143 10311 - 143 20059	80	มจร/3					
			143 20061 - 143 30098	40	เรขาคณิต 101					
			143 30110 - 143 30895	40	เรขาคณิต 103					
			143 30896 - 143 40266	40	เรขาคณิต 201					
			143 40292 - 143 50022	30	เรขาคณิต 203					
			144 10007 - 144 10136	10	เรขาคณิต 203					
			144 10165 - 144 10934	40	เคมี 104					
			144 11058 - 144 11755	40	เคมี 105					
			144 15767 - 144 60016	4	เคมี 106					
			146 00006 - 146 00278	36	เคมี 106					
			146 00280 - 146 00596	28	เคมี 204					
				508						
			๗. 19 มี.ค. ๖๖	0900-1130	IA 309	141 00006 - 141 00263	50	เรขาคณิต 102	ข้อสอบ 4 ชุด	
						141 00265 - 141 00502	50	เรขาคณิต 202		
						141 00509 - 141 00939	50	เคมี 101		
						141 00944 - 141 01262	50	เคมี 102		
						141 01295 - 141 01659	50	เคมี 103		
						141 01666 - 141 02028	50	เคมี 107		
						141 02029 - 141 02372	50	เคมี 108		
						141 02376 - 141 02708	50	เคมี 109		
						141 02709 - 141 03106	50	เคมี 202		
						141 03110 - 141 03392	50	เคมี 208		
						141 03396 - 141 03593	25	เลขคณิต 104		
						141 03602 - 141 03789	25	เลขคณิต 107		
						141 03798 - 141 03944	25	เลขคณิต 202		
						141 03946 - 141 04093	25	เลขคณิต 203		
141 04098 - 141 04322	25	เลขคณิต 204								
141 04336 - 141 04498	25	เลขคณิต 205								
141 04499 - 141 04713	25	เลขคณิต 207								
141 04721 - 141 04901	25	เลขคณิต 208								
141 04928 - 141 05157	25	เลขคณิต 211								
141 05180 - 141 05355	25	เลขคณิต 212								
141 05360 - 141 05501	25	เลขคณิต 213								
141 05510 - 141 05433	100	มธ 3								
141 06440 - 141 07294	100	มธ 2								
141 07364 - 141 08136	100	มธ 10								
141 08132 - 141 11823	500	มธ								
141 13843 - 141 14134	25	นักเรียน 103								
141 14134 - 141 14689	25	นักเรียน 104								
141 14714 - 141 15229	75	ทศ 5 ชั้น 203								
141 15232 - 141 15681	75	ทศ 5 ชั้น 204								
141 16686 - 141 17673	75	ทศ 5 ชั้น 301								
141 17677 - 141 18756	75	ทศ 5 ชั้น 302								
141 18763 - 141 19958	75	ทศ 5 ชั้น 303								
141 20056 - 141 21359	75	ทศ 5 ชั้น 304								
141 21381 - 141 22970	75	ทศ 5 ชั้น 401								
141 22989 - 141 24556	75	ทศ 5 ชั้น 402								
141 24568 - 141 25735	75	ทศ 5 ชั้น 403								
141 25736 - 141 25899	26	ทศ 5 ชั้น 404								
142 01132 - 142 02099	2	ทศ 5 ชั้น 404								
146 00299	1	ทศ 5 ชั้น 404								
151 10052 - 151 13261	46	ทศ 5 ชั้น 404								
	2,372									
1400-1630		PC 103				141 00010 - 141 24902	540	มธ 1		นักเรียน 100 ชุด
						141 24959 - 141 25869	22	มธ 2		
						142 00032 - 142 03747	96	มธ 2		
						143 10039 - 143 40504	25	มธ 2		
						144 10172 - 144 60037	48	มธ 2		
						145 10026 - 145 20022	3	มธ 2		
						146 00022 - 146 00586	54	มธ 2		
			147 00014 - 147 00200	11	มธ 2					
			151 10002 - 151 13370	250	มธ 2					
			152 10002 - 152 20151	31	มธ 2					
			152 20168 - 152 40919	36	มธ 4					
			153 10012 - 153 30098	63	มธ 4					
			154 10013 - 154 30100	60	มธ 4					
			155 10006 - 155 30024	50	มธ 4					
			156 00002 - 156 01298	251	มธ 4					
			157 00033 - 157 00832	31	มธ 4					
			161 00007 - 161 00627	29	มธ 4					
			161 00664 - 161 04049	230	มธ 5					
			162 10030 - 162 41020	231	มธ 5					
			163 10057 - 163 30130	65	มธ 5					
			164 10001 - 164 10020	14	มธ 5					
			164 10022 - 164 30006	540	มธ 6					
			164 30007 - 164 40024	53	เลขคณิต 106					
			165 10016 - 165 10180	7	เลขคณิต 106					
			165 10188 - 165 30451	30	เลขคณิต 206					
			165 30475 - 165 30014	30	เลขคณิต 209					
			165 30023 - 165 30349	27	เคมี 201					
			166 00002 - 166 00426	33	เคมี 201					
			166 00430 - 166 01190	60	เคมี 203					
			166 01217 - 166 01587	37	เคมี 207					
			167 00009 - 167 00287	33	เคมี 207					
			167 00288 - 167 00872	60	เคมี 209					
			167 00878 - 167 01079	17	เลขคณิต 102					
				3,672						
			๗. 19 มี.ค. ๖๖	0900-1200	AD 102	142 00065-142 04563	60	ทศ 5 ชั้น 203	ข้อสอบ 5 ชุด	
			142 04642-142 41780	60	ทศ 5 ชั้น 204					
			142 41834-142 43620	26	ทศ 5 ชั้น 301					
			144 13075	1	ทศ 5 ชั้น 301					
152 10038-152 20238	33	ทศ 5 ชั้น 301								
152 20245-152 40442	60	ทศ 5 ชั้น 302								

วัน - วันที่	เวลาสอบ	ประเภท วิชา	รหัสประจำตัวสอบ	จำนวน ข้อสอบ	สถานที่สอบ	หมายเหตุ				
							วัน	เวลา		
๗. 19 มี.ค. ๖๖			152 40462-152 40921	38	ทศ 5 ชั้น 303					
			153 30117	1	ทศ 5 ชั้น 303					
			154 10267	1	ทศ 5 ชั้น 303					
			155 20039-155 20040	2	ทศ 5 ชั้น 303					
			157 00096-157 00260	2	ทศ 5 ชั้น 303					
			162 10001-162 10044	16	ทศ 5 ชั้น 303					
			162 10045-162 10228	60	ทศ 5 ชั้น 304					
			162 10233-162 10050	60	ทศ 5 ชั้น 401					
			162 20033-162 10213	60	ทศ 5 ชั้น 402					
			162 20216-162 10404	60	ทศ 5 ชั้น 403					
			162 20407-162 10553	60	ทศ 5 ชั้น 404					
			162 20557-162 10006	60	ทศ 5 ชั้น 203					
			162 40007-162 40117	60	ทศ 5 ชั้น 204					
			162 40122-162 40232	60	ทศ 5 ชั้น 301					
			162 40234-162 40349	60	ทศ 5 ชั้น 302					
			162 40350-162 40479	60	ทศ 5 ชั้น 303					
			162 40480-162 40597	60	ทศ 5 ชั้น 304					
			162 40598-162 40718	60	ทศ 5 ชั้น 401					
			162 40723-162 40855	60	ทศ 5 ชั้น 402					
			162 40858-162 40987	60	ทศ 5 ชั้น 403					
			162 40988-162 41021	12	ทศ 5 ชั้น 404					
			165 10102-165 10185	3	ทศ 5 ชั้น 404					
			167 00061-167 00508	8	ทศ 5 ชั้น 404					
				1,163						
			0900-1130	III 111			142 40220	1	มธ 3	
							144 10146-144 15776	4	มธ 3	
							154 10053-154 10429	3	มธ 3	
							155 10321	1	มธ 3	
							162 20227	1	มธ 3	
			0900-1130	III 215			145 50001	1	นักเรียน 102	นักเรียน 70 ชุด ข้อสอบ 4 ชุด (ปฏิทินการศึกษา เดือนมกราคม)
							155 10023-155 10001	12	นักเรียน 102	
							165 30327-165 10081	22	นักเรียน 102	
165 50086-165 10204	35	นักเรียน 103								
165 50206-165 10342	36	นักเรียน 104								
	106									
0900-1200	III 103		141 10229-141 11644	3	มธ 9/3	นักเรียน 80 ชุด ข้อสอบ 20 ชุด				
			142 41304	1	มธ 9/3					
			144 10314-144 11096	15	มธ 9/3					
			151 10867-151 12695	3	มธ 9/3					
			153 30054-153 10064	2	มธ 9/3					
			154 10166-154 10107	23	มธ 9/3					
			156 00539-156 11219	2	มธ 9/3					
			161 00039-161 13704	7	มธ 9/3					
			164 50025-164 10065	5	มธ 9/3					
			165 30281	1	มธ 9/3					
0900-1200	III 213		142 00238-142 42474	20	เคมี 105	ข้อสอบ 5 ชุด				
			143 30958	1	เคมี 105					
			144 13864	1	เคมี 105					
			145 10026-145 10024	2	เคมี 105					
			146 00398	1	เคมี 105					
			147 00002-147 00049	15	เคมี 105					
			147 00052-147 00233	34	เคมี 106					
			152 40349	1	เคมี 106					
			155 10062-155 10006	2	เคมี 106					
			156 00158	1	เคมี 106					
0900-1100	III 319		157 00074-157 00075	2	เคมี 106	นักเรียน 50 ชุด ข้อสอบ 2 ชุด				
			157 00076-157 00542	40	เคมี 204					
			157 00562-157 00832	30	เคมี 205					
			162 10092	1	เคมี 205					
			167 00030-167 00169	9	เคมี 205					
			167 00176-167 00765	40	เคมี 206					
			167 00768-167 11076	13	เลขคณิต 102					
				213						
			0900-1100	III 323			144 10307 - 144 15697	6	มธ 9/2	นักเรียน 140 ชุด
								6		
141 06239	1	มธ 4								
143 30454	1	มธ 4								
144 10007 - 144 14317	150	มธ 4								
0900-1200	III 403		144 14355 - 144 01114	58	มธ 9/1	ข้อสอบ 6 ชุด				
			154 10015 - 154 10588	0	มธ 9/1					
				266						
			144 10008 - 144 11851	40	ผู้ทำวิชา มธ. 203					
			144 11944 - 144 14301	20	ผู้ทำวิชา มธ. 204					
0900-1130	III 202		144 14353 - 144 01115	30	ผู้ทำวิชา มธ. 301	นักเรียน 120 ชุด				
			145 10019 - 145 30003	2	ผู้ทำวิชา มธ. 301					
				92						
			141 00006 - 141 09702	510	มธ 1					
			141 09705 - 141 25908	451	มธ 2					
๗. 19 มี.ค. ๖๖	0900-1200		142 00003 - 142 01897	49	มธ 2					
			142 01998 - 142 43758	203	มธ 4					
			143 10008 - 143 50003	64	มธ 4					
			144 10034 - 144 00118	103	มธ 4					
			145 20006 - 145 20020	2	มธ 4					
			146 00003 - 146 00576	84	มธ 4					
			147 00001 - 147 00231	1	มธ 4					
			151 00001 - 151 10352	1	มธ 4					
				1						
				1						

ภาค ๒ ปีการศึกษา ๒๕๑๖

วัน สอบ	เวลาสอบ	กรรมกร วิชา	รหัสประจำตัวสอบ	จำนวน ข้อสอบ	สถานที่สอบ	หมายเหตุ			
							วัน	เวลา	
๑๙ มิ.ย. ๕๑			151 10353 - 151 13365	199	ห้อง 5				
			152 10001 - 152 40324	311	ห้อง 5				
			152 40325 - 152 40920	216	ห้อง 6				
			153 10007 - 153 50099	294	ห้อง 6				
			154 10002 - 154 10232	90	ห้อง 10				
			154 10235 - 154 10374	60	เรียนที่ 106				
			154 10400 - 154 10513	30	เรียนที่ 101				
			154 10517 - 154 10601	30	เรียนที่ 103				
			154 10602 - 154 50095	30	เรียนที่ 201				
			154 50096 - 154 60008	10	เรียนที่ 203				
			155 10003 - 155 10223	20	เรียนที่ 203				
			155 10233 - 155 30035	50	ห้อง				
			156 00001 - 156 01293	364	ห้อง				
			157 00014 - 157 00624	186	ห้อง				
			157 00627 - 157 00745	30	เรียนที่ 102				
			157 00746 - 157 00808	27	เรียนที่ 202				
			166 00783	1	เรียนที่ 202				
				3,478					
			0900-1130	๒๒ 339		141 16986	1	ผู้อำนวยการ ๒๒. 102	ห้อง 5 ๒๒
						143 10009 - 143 40286	14	ผู้อำนวยการ ๒๒. 102	
							15		
			0900-1130	๒๒ 102		141 01454 - 141 25715	9	ผู้อำนวยการ ๒๒. 201	ปริม 80 ๒๒
						143 10103 - 143 40497	10	ผู้อำนวยการ ๒๒. 201	ห้อง 3 ๒๒
			144 10442 - 144 11068	3	ผู้อำนวยการ ๒๒. 201				
			151 10106 - 151 13312	9	ผู้อำนวยการ ๒๒. 201				
			153 10051 - 153 40046	3	ผู้อำนวยการ ๒๒. 201				
			154 50092	1	ผู้อำนวยการ ๒๒. 201				
			161 00388 - 161 00667	5	ผู้อำนวยการ ๒๒. 201				
			161 00936 - 161 03734	27	ผู้อำนวยการ ๒๒. 202				
				67					
0900-1200	๒๒ 333		143 10005 - 143 50022	10	ผู้อำนวยการ ๒๒. 201	ปริม 30 ๒๒			
			153 50015	1	ผู้อำนวยการ ๒๒. 201	ห้อง 5 ๒๒			
				11					
0900-1200	๒๒ 412		143 10031 - 143 50018	10	ผู้อำนวยการ ๒๒. 101	ห้อง 4 ๒๒			
				10					
0900-1200	๒๒ 305		141 13722	1	ครูผู้ 101	ห้อง 5 ๒๒			
			142 00022 - 142 02008	49	ครูผู้ 101				
			142 02024 - 142 06113	50	ครูผู้ 102				
			142 06313 - 142 20072	50	ครูผู้ 103				
			142 20073 - 142 41068	50	ครูผู้ 107				
			142 41124 - 142 43726	31	ครูผู้ 108				
			144 51077	1	ครูผู้ 108				
				232					
0900-1130	๒๒ 102		141 02279 - 141 16683	4	ห้อง 1	ปริม 100 ๒๒			
			142 00937 - 142 43420	9	ห้อง 1	ห้อง 1 ๒๒			
			143 10025 - 143 50020	41	ห้อง 1				
			144 10027 - 144 15759	74	ห้อง 1				
			146 00002 - 146 00593	55	ห้อง 1				
			151 10140 - 151 13092	4	ห้อง 1				
			152 40155 - 152 40636	2	ห้อง 1				
			153 10001 - 153 50098	38	ห้อง 1				
			154 10004 - 154 10577	24	ห้อง 1				
			156 00011 - 156 01291	92	ห้อง 1				
			157 00011 - 157 00155	5	ห้อง 1				
			162 10159 - 162 30412	8	ห้อง 1				
			163 10002 - 163 10447	104	ห้อง 1				
			163 10240 - 163 50141	334	ห้อง 2				
			164 10531 - 164 10587	2	ห้อง 2				
			165 10101 - 165 50278	4	ห้อง 2				
			166 00003 - 166 00396	200	ห้อง 2				
			166 00398 - 166 01516	560	ห้อง 4				
			166 01517 - 166 01596	30	เรียนที่ 209				
			166 01598 - 166 01603	3	เรียนที่ 210				
			167 00181 - 167 00340	2	เรียนที่ 210				
				1,655					
0900-1130	๒๒ 541		141 25738	1	เรียนที่ 103	ปริม 100 ๒๒			
			143 10310 - 143 30201	39	เรียนที่ 103	ห้อง 4 ๒๒			
			143 30202 - 143 30537	40	เรียนที่ 201	ห้อง 2 ๒๒			
			143 30640 - 143 40268	39	เรียนที่ 203				
			144 10736	1	เรียนที่ 203				
			144 12490 - 144 14837	3	ครูผู้ 104				
			153 30005 - 153 30098	5	ครูผู้ 104				
				128					
0900-1100	๒๔ 303		141 00029 - 141 10226	560	ห้อง 5	ห้อง 3 ๒๒			
			141 10271 - 141 25904	516	ห้อง 6				
			142 03527 - 142 43132	3	ห้อง 6				
			144 50631 - 144 50947	2	ห้อง 6				
			146 00299	1	ห้อง 6				
			151 10002 - 151 10137	18	ห้อง 6				
			151 10141 - 151 10846	60	เรียนที่ 106				
			151 10911 - 151 11805	30	เรียนที่ 206				
			151 11222 - 151 11991	120	ห้อง 2				
			151 12016 - 151 13341	99	ห้อง 10				
			152 10308	1	ห้อง 10				
			154 10468	1	ห้อง 10				
			156 00145 - 156 00831	4	ห้อง 10				
			161 00067 - 161 02838	7	ห้อง 10				
			166 01070	1	ห้อง 10				
				1,403					
0900-1130	๒๔ 335		141 05434	1	ครูผู้ 109	ห้อง 4 ๒๒			
			142 00026 - 142 02233	49	ครูผู้ 109				
			142 02264 - 142 07267	50	ครูผู้ 202				

วัน สอบ	เวลาสอบ	กรรมกร วิชา	รหัสประจำตัวสอบ	จำนวน ข้อสอบ	สถานที่สอบ	หมายเหตุ			
							วัน	เวลา	
๑๙ มิ.ย. ๕๑			142 07271 - 142 40495	50	ครูผู้ 208				
			142 40516 - 142 40922	25	เรียนที่ 104				
			142 40944 - 142 41337	25	เรียนที่ 107				
			142 41344 - 142 41741	25	เรียนที่ 202				
			142 41785 - 142 42216	25	เรียนที่ 203				
			142 42231 - 142 42812	25	เรียนที่ 204				
			142 42967 - 142 43584	25	เรียนที่ 205				
			142 43588 - 142 43752	23	เรียนที่ 207				
			152 10294 - 152 20086	2	เรียนที่ 207				
			152 20091 - 152 40875	25	เรียนที่ 208				
			155 30014	1	เรียนที่ 211				
			162 20018 - 162 40419	3	เรียนที่ 211				
			167 00871	1	เรียนที่ 211				
						355			
			0900-1130	๒๒ 315		143 10028 - 143 20286	31	เรียนที่ 102	ปริม 50 ๒๒
						144 10010 - 144 15713	21	เรียนที่ 102	ห้อง 5 ๒๒
							52		
			0900-1200	๒๔ 361		143 10121 - 143 40513	60	ห้อง 9/3	ห้อง 5 ๒๒
							60		
			0900-1200	๒๔ 105		141 00400 - 141 24915	7	ห้อง 3	ห้อง 8 ๒๒
						143 10162	1	ห้อง 3	
						151 11175 - 151 13323	7	ห้อง 3	
						153 20045	1	ห้อง 3	
			161 00015 - 161 03809	26	ห้อง 3				
			167 00125 - 167 00339	2	ห้อง 3				
				44					
0900-1200	๒๔ 225		142 42494	1	เรียนที่ 102	ห้อง 7 ๒๒			
			144 15175 - 144 60002	2	เรียนที่ 102				
			145 10001 - 145 10043	13	เรียนที่ 102				
			155 10015 - 155 10098	9	เรียนที่ 102				
			155 10111 - 155 10387	25	เรียนที่ 103				
			155 10389 - 155 10525	14	เรียนที่ 104				
			165 40167	1	เรียนที่ 104				
				65					
0900-1130	๒๒ 335		144 50008 - 144 51083	24	เรียนที่ 202	ห้อง 5 ๒๒			
				24					
0900-1130	๒๒ 205		141 00156 - 141 22653	11	ห้อง	ห้อง 6 ๒๒			
			142 00919 - 142 41441	6	ห้อง	ห้อง 5 ๒๒			
			143 10181 - 143 50004	7	ห้อง				
			146 00034 - 146 00596	145	ห้อง				
			147 00128	1	ห้อง				
			151 12258	1	ห้อง				
			152 20085 - 152 20303	2	ห้อง				
			153 10262 - 153 40064	2	ห้อง				
			156 00002 - 156 01301	149	ห้อง				
			157 00120	1	ห้อง				
			162 10005 - 162 10294	3	ห้อง				
			166 00012 - 166 01529	32	ห้อง				
			167 00301	1	ห้อง				
				361					
0900-1130	๒๒ 205		143 10080 - 143 40515	10	เรียนที่ 212	ห้อง 4 ๒๒			
			144 10557 - 144 15753	14	เรียนที่ 212				
			146 00129	1	เรียนที่ 212				
			146 00130 - 146 00206	2	เรียนที่ 213				
			153 10026 - 153 10168	2	เรียนที่ 213				
			154 10379 - 154 50003	3	เรียนที่ 213				
			156 00446	1	เรียนที่ 213				
				33					
0900-1200	๒๒ 204		144 50135	1	ครูผู้ 201	ห้อง 6 ๒๒			
			145 10011 - 145 20016	7	ครูผู้ 201				
			155 10069 - 155 20126	42	ครูผู้ 201				
				50					
0900-1200	๒๒ 208		144 10771 - 144 51072	24	ครูผู้ 209	ปริม 80 ๒๒			
			154 50068 - 154 50070	2	ครูผู้ 209	ห้อง 2 ๒๒			
				26					
0900-1130	๒๒ 232		143 10021 - 143 50015	43	ครูผู้ 203	ปริม 60 ๒๒			
			144 10183 - 144 10922	17	ครูผู้ 203	ห้อง 2 ๒๒			
			144 11272 - 144 50437	43	ครูผู้ 207				
			153 20015 - 153 50063	4	ครูผู้ 207				
			154 10066 - 154 10559	11	ครูผู้ 207				
			156 00857	1	ครูผู้ 207				
				119					
1400-1700	๒๒ 111		144 10097 - 144 15759	2	ห้อง 4	ปริม 150 ๒๒			
			145 10022 - 145 40001	5	ห้อง 4				
			152 20148 - 152 20272	2	ห้อง 4				
			154 10125 - 154 10524	16	ห้อง 4				
			155 10025 - 155 40001	17	ห้อง 4				
			162 10057	1	ห้อง 4				
			165 10004 - 165 50209	157	ห้อง 4				
			165 50231 - 165 50324	6	เรียนที่ 102				
			167 00763	1	เรียนที่				

รายละเอียดทรัพย์สินประจำตัวสอบ พร้อมวันเวลา สถานที่ และจำนวนข้อสอบได้
ภาค ๒ ปีการศึกษา ๒๕๑๖

ปี	เวลาสอบ		จำนวนวิชา	รหัสประจำตัวสอบ	จำนวนวิชาสอบ	จำนวนข้อสอบ	สถานที่																				
	วัน	เวลา																									
ร. 19 มี. 17		1400-1600	LA 313	144 12057 - 144 31004	3	ข้อ 4	จังหวัด 3 ข้อ																				
				151 10002 - 151 11470	359	ข้อ 4																					
				151 11471 - 151 13371	475	ข้อ 5																					
				152 20171 - 152 40360	4	ข้อ 5																					
				154 10468	1	ข้อ 5																					
				156 00110 - 156 01231	10	ข้อ 5																					
				157 00006	1	ข้อ 5																					
				161 00120 - 161 04086	43	ข้อ 5																					
				165 30150 - 165 30648	2	ข้อ 5																					
									2,026																		
				141 00006 - 141 00809	80	ข้อ 9/1		จังหวัด 3 ข้อ																			
				141 00819 - 141 01324	40	ข้อ 9/2																					
				141 01337 - 141 02243	80	ข้อ 9/3																					
				141 02278 - 141 02685	40	ข้อ 9/4 101																					
				141 02691 - 141 03167	40	ข้อ 9/4 103																					
				141 03171 - 141 03692	40	ข้อ 9/4 201																					
				141 03693 - 141 04170	40	ข้อ 9/4 203																					
				141 04196 - 141 04741	40	ข้อ 9/4 104																					
				141 04747 - 141 05279	40	ข้อ 9/4 105																					
				141 05330 - 141 05816	40	ข้อ 9/4 106																					
				141 05825 - 141 06379	40	ข้อ 9/4 204																					
				141 06416 - 141 06819	40	ข้อ 9/4 205																					
				141 06837 - 141 07302	40	ข้อ 9/4 206																					
				141 07313 - 141 07804	40	ข้อ 9/4 101																					
				141 07807 - 141 08136	20	ข้อ 9/4 102																					
				141 08173 - 141 08665	40	ข้อ 9/4 103																					
				141 08675 - 141 09197	40	ข้อ 9/4 104																					
				141 09231 - 141 09834	40	ข้อ 9/4 105																					
				141 09839 - 141 10213	20	ข้อ 9/4 106																					
				141 10229 - 141 10862	40	ข้อ 9/4 201																					
				141 10927 - 141 11318	20	ข้อ 9/4 202																					
				141 11343 - 141 12160	40	ข้อ 9/4 101																					
				141 12222 - 141 12894	40	ข้อ 9/4 201																					
				141 12901 - 141 13526	40	ข้อ 9/4 101																					
				141 13635 - 141 14373	40	ข้อ 9/4 102																					
				141 14388 - 141 15315	40	ข้อ 9/4 103																					
				141 15318 - 141 16071	40	ข้อ 9/4 107																					
				141 16075 - 141 16943	40	ข้อ 9/4 108																					
				141 16953 - 141 17923	40	ข้อ 9/4 109																					
				141 17937 - 141 19040	40	ข้อ 9/4 202																					
				141 19092 - 141 20242	40	ข้อ 9/4 208																					
				141 20308 - 141 20727	20	บทที่ 104																					
				141 20729 - 141 21163	20	บทที่ 107																					
				141 21176 - 141 21828	20	บทที่ 202																					
				141 21838 - 141 22431	20	บทที่ 203																					
				141 22440 - 141 23013	20	บทที่ 204																					
				141 23028 - 141 23785	20	บทที่ 205																					
				141 23807 - 141 24568	20	บทที่ 207																					
				141 24598 - 141 25199	20	บทที่ 208																					
				141 25233 - 141 25633	20	บทที่ 211																					
				141 25639 - 141 25836	17	บทที่ 212																					
				146 00188 - 146 00299	2	บทที่ 212																					
				151 10054	1	บทที่ 212																					
				151 10946 - 151 13044	11	บทที่ 213																					
									1,471																		
				ร. 20 มี. 17	0900-1200	EX 102				141 08193 - 141 22440	4	ข้อ 6	ปทุมธานี 100 ข้อ จังหวัด 1 ข้อ														
										142 01152 - 142 05630	4	ข้อ 6															
										143 10027 - 143 30023	25	ข้อ 6															
										144 10010 - 144 60113	75	ข้อ 6															
										146 00247 - 146 00560	4	ข้อ 6															
										151 10852 - 151 11833	3	ข้อ 6															
										152 10097 - 152 40839	13	ข้อ 6															
										153 10023 - 153 30080	35	ข้อ 6															
										154 10003 - 154 30107	71	ข้อ 6															
										156 00024 - 156 01116	10	ข้อ 6															
										157 00011 - 157 00613	6	ข้อ 6															
										162 10021 - 162 40764	27	ข้อ 6															
										163 10002 - 163 30009	269	ข้อ 6															
										163 30006 - 163 30109	60	บทที่ 106															
										163 30106 - 163 30159	30	บทที่ 206															
										163 30160 - 163 40051	30	บทที่ 209															
										163 40055 - 163 30086	60	ข้อ 201															
										163 50087 - 163 30141	37	ข้อ 203															
										164 10001 - 164 10036	23	ข้อ 205															
										164 10042 - 164 10154	60	ข้อ 207															
										164 10155 - 164 10296	60	ข้อ 209															
										164 10260 - 164 10455	120	ข้อ 2															
										164 10456 - 164 10548	120	ข้อ 10															
										164 10647 - 164 60022	179	ข้อ 10															
										166 00207 - 166 00469	3	ข้อ 10															
										167 00541	1	ข้อ 10															
															1,323												
										ร. 20 มี. 17	0900-1200	EX 214			162 00770 - 162 42952	30	ข้อ 2	จังหวัด 3 ข้อ									
															162 13864	1	ข้อ 2										
															167 00004 - 167 00230	95	ข้อ 2										
															152 10195 - 152 40850	3	ข้อ 2										
															155 10030 - 155 10062	3	ข้อ 2										
															156 00518	1	ข้อ 2										
															157 00014 - 157 00830	214	ข้อ 2										
																				346							
															ร. 20 มี. 17	0900-1200	EX 221			141 00988 - 141 25802	11	ข้อ 2	จังหวัด 150 ข้อ				
																				142 00530 - 142 43957	77	ข้อ 2					
																				143 10216 - 143 40491	11	ข้อ 2					
																				144 10089 - 144 60118	28	ข้อ 2					
																				145 20016 - 145 30002	2	ข้อ 2					
																				146 00798	1	ข้อ 2					
																									112		

ปี	เวลาสอบ		จำนวนวิชา	รหัสประจำตัวสอบ	จำนวนวิชาสอบ	จำนวนข้อสอบ	สถานที่																			
	วัน	เวลา																								
ร. 20 มี. 17		0900-1130	LA 213	147 00003 - 147 00221	5	ข้อ 2	จังหวัด 4 ข้อ																			
				152 10008 - 152 40979	199	ข้อ 2																				
				153 10028 - 153 30007	11	ข้อ 2																				
				154 10023 - 154 60012	11	ข้อ 2																				
				155 10051 - 155 30006	9	ข้อ 2																				
				156 00158 - 156 00797	3	ข้อ 2																				
				157 00021 - 157 00831	77	ข้อ 2																				
				162 10001 - 162 10056	35	ข้อ 2																				
				162 10059 - 162 20545	480	ข้อ 4																				
				162 20547 - 162 40599	280	ข้อ 5																				
				162 40602 - 162 41021	258	ข้อ 6																				
				163 30018 - 163 30027	2	ข้อ 6																				
				164 10602	1	ข้อ 6																				
				165 10049 - 165 30340	23	ข้อ 6																				
				167 00001 - 167 00331	196	ข้อ 6																				
				167 00334 - 167 00449	60	บทที่ 106																				
				167 00450 - 167 00534	60	ข้อ 207																				
				167 00535 - 167 00647	60	ข้อ 209																				
				167 00650 - 167 00873	120	ข้อ 2																				
				167 00874 - 167 01090	108	ข้อ 10																				
									2,328																	
				ร. 20 มี. 17	0900-1130	LA 213			141 02301 - 141 16021	5	ข้อ 4	จังหวัด 4 ข้อ														
									142 00015 - 142 04603	195	ข้อ 4															
									142 04611 - 142 20039	80	ข้อ 9/1															
									142 20040 - 142 30034	40	ข้อ 9/2															
									142 30039 - 142 40538	80	ข้อ 9/3															
									142 40541 - 142 40835	40	ข้อ 9/4 101															
									142 40849 - 142 41074	40	ข้อ 9/4 103															
									142 41083 - 142 41310	40	ข้อ 9/4 201															
									142 41313 - 142 41584	40	ข้อ 9/4 203															
									142 41595 - 142 41948	40	ข้อ 9/4 104															
									142 41952 - 142 42297	40	ข้อ 9/4 105															
									142 42319 - 142 42789	40	ข้อ 9/4 106															
									142 42797 - 142 43393	40	ข้อ 9/4 204															
									142 43396 - 142 43709	40	ข้อ 9/4 205															
									142 43710 - 142 43770	40	ข้อ 9/4 206															
									142 43771 - 142 43775	4	บทที่ 102															
									147 00147	1	บทที่ 102															
									151 10946	1	บทที่ 102															
									152 10006 - 152 10089	14	บทที่ 102															
									152 10091 - 152 20015	40	ข้อ 9/4 101															
									152 20016 - 152 20150	20	ข้อ 9/4 102															
									152 20159 - 152 20329	40	ข้อ 9/4 103															
									152 20330 - 152 40062	40	ข้อ 9/4 104															
									152 40063 - 152 40213	40	ข้อ 9/4 105															
									152 40216 - 152 40295	20	ข้อ 9/4 106															
									152 40296 - 152 40423	40	ข้อ 9/4 107															
									152 40424 - 152 40489	20	ข้อ 9/4 108															
									152 40491 - 152 40597	40	ข้อ 9/4 102															
									152 40598 - 152 40761	40	ข้อ 9/4 202															
									152 40760 - 152 40921	42	ข้อ 9/4 101															
									154 10267 - 154 10420	2	ข้อ 9/4 101															
									155 10014	1	ข้อ 9/4 101															
									157 00472 - 157 00742	2	ข้อ 9/4 101															
									162 20518	1	ข้อ 9/4 101															
									167 00871	1	ข้อ 9/4 101															
														1,202												
									ร. 20 มี. 17	0900-1130	EX 190			141 02843 - 141 20403	16	ข้อ 6	ปทุมธานี 40 ข้อ จังหวัด 3 ข้อ									
														142 00919 - 142 41766	6	ข้อ 6										
														143 10307 - 143 30954	13	ข้อ 6										
														144 13115 - 144 30318	4	ข้อ 6										
														146 00009 - 146 00996	140	ข้อ 6										
														147 00128	1	ข้อ 6										
														151 10140 - 151 12784	9	ข้อ 6										
														152 10124 - 152 40839	4	ข้อ 6										
														153 10113 - 153 40047	8	ข้อ 6										
														154 30062	1	ข้อ 6										
														155 10149 - 155 10448	4	ข้อ 6										
														156 00002 - 156 01301	255	ข้อ 6										
														157 00060 - 157 00692	11	ข้อ 6										
														161 02457 - 161 03730	4	ข้อ 6										
														162 10267 - 162 40412	4	ข้อ 6										
														164 10369	1	ข้อ 6										
														165 10101 - 165 30295	7	ข้อ 6										
														166 00002 - 166 00328	208	ข้อ 6										
														166 00329 - 166 00374	35	บทที่ 102										
														166 00378 - 166 00434	35	บทที่ 103										
														166 00435 - 166 00487	35	บทที่ 104										
														166 00488 - 166 00585	70	ข้อ 5 ข้อ 203										
														166 00587 - 166 00697	70	ข้อ 5 ข้อ 204										
														166 00698 - 166 00801	70	ข้อ 5 ข้อ 301										
														166 00802 - 166 00915	70	ข้อ 5 ข้อ 302										
														166 00916 - 166 01023	70	ข้อ 5 ข้อ 303										
														166 01025 - 166 01132	70	ข้อ 5 ข้อ 304										
														166 01133 - 166 01250	79	ข้อ 5 ข้อ 401										
														166 01259 - 166 01368	70	ข้อ 5 ข้อ 402										
														166 01369 - 166 01499	70	ข้อ 5 ข้อ 403										
														166 01505 - 166 01607	57	ข้อ 5 ข้อ 404										
																			1,472							
														ร. 20 มี. 17	0900-1130	PT 105			141 05765 - 141 16903	5	ข้อ 5 ข้อ 203	ปทุมธานี 40 ข้อ				
																			142 00549 - 142 43609	9	ข้อ 5 ข้อ 203					
																			143 10025 - 143 20365	46	ข้อ 5 ข้อ 203					
																			143 20374 - 143 30000	34	ข้อ 5 ข้อ 204					
																			144 10442 - 144 31080	7	ข้อ 5 ข้อ 204					
																			144 30093 - 144 30493	6	ข้อ 5 ข้อ 204					
																			151 11016 - 151 11729	3	ข้อ 5 ข้อ 204					
																			151 10155 - 151 40070	3	ข้อ 5 ข้อ 204					
																			151 10156 - 151 10001	3	ข้อ 5 ข้อ 204					
																								1,472		

รายละเอียดกรณีประจำตัวสอบ พร้อมวันเวลา สถานที่ และจำนวนข้อสอบได้ ภาค ๒ ปีการศึกษา ๒๕๖๖

ร.๕.0601.033.0332/2517.03.special.2 [009-026]

วัน สอบ	เวลาสอบ เวลา	กระบวน วิชา	รหัสประจำตัวสอบ	จำนวน วิชาสอบ	สถานสอบ	หมายเหตุ				
							จำนวน วิชาสอบ			
พ.20ก. 17			153 10041 - 153 30001	60	ก 5 ชน 301					
			153 30008 - 153 50099	58	ก 5 ชน 302					
			154 10347 - 154 10447	2	ก 5 ชน 302					
			154 10461 - 154 50030	2	ก 5 ชน 303					
			155 10259	1	ก 5 ชน 303					
			156 00004 - 156 01209	33	ก 5 ชน 303					
			157 00019 - 157 00679	5	ก 5 ชน 303					
			162 10102 - 162 40536	17	ก 5 ชน 303					
			163 10002 - 163 10003	2	ก 5 ชน 303					
			163 10004 - 163 10101	60	ก 5 ชน 304					
			163 10103 - 163 10192	60	ก 5 ชน 401					
			163 10193 - 163 10303	60	ก 5 ชน 402					
			163 10304 - 163 20046	60	ก 5 ชน 403					
			163 20048 - 163 30091	60	ก 5 ชน 404					
			163 30094 - 163 50142	144	ช					
			164 10137 - 164 10624	5	ช					
			166 00136 - 166 01510	3	ช					
			167 00023 - 167 00357	4	ช					
				756						
			0900-1200	AC 103		141 00135 - 141 08821	50	ก 102	ปทุมธานี 60 ไร่	
						141 08827 - 141 25784	45	ก 103		
						142 00003 - 142 00046	5	ก 103		
						142 00082 - 142 02123	50	ก 107		
						142 02189 - 142 06533	50	ก 108		
						142 06573 - 142 40280	50	ก 109		
142 40327 - 142 41045	50	ก 202								
142 41114 - 142 42058	50	ก 208								
142 42059 - 142 42591	25	บ 104								
142 42604 - 142 43400	25	บ 107								
142 43444 - 142 43759	22	บ 202								
143 10134 - 143 10207	3	บ 202								
143 10429 - 143 50023	16	บ 203								
144 10021 - 144 10621	9	บ 203								
144 11132 - 144 15718	25	บ 204								
144 15720 - 144 60026	18	บ 205								
145 20024	1	บ 205								
146 00014 - 146 00150	6	บ 205								
146 00181 - 146 00507	8	บ 207								
147 00021 - 147 00188	17	บ 207								
147 00202 - 147 00233	3	บ 208								
151 10360 - 151 11833	22	บ 208								
151 11921 - 151 13211	11	บ 211								
152 10126 - 152 20284	14	บ 211								
152 20333 - 152 40353	25	บ 212								
152 40383 - 152 40875	15	บ 213								
153 10075 - 153 30114	10	บ 213								
153 40029 - 153 50092	5	ช 3								
154 10007 - 154 50070	61	ช 3								
154 10460 - 154 20039	2	ช 3								
156 00154 - 156 01297	29	ช 3								
157 00008 - 157 00096	3	ช 3								
157 00133 - 157 00782	15	ช 1								
161 00011 - 161 03956	37	ช 1								
162 10044 - 162 40766	25	ช 1								
163 10235 - 163 50138	14	ช 1								
164 10001 - 164 10619	359	ช 1								
164 10623 - 164 10661	25	บ 206								
164 10662 - 164 10700	25	บ 209								
164 10701 - 164 10797	50	ก 201								
164 10798 - 164 60009	50	ก 203								
164 60019 - 164 60022	2	บ 210								
165 30024 - 165 50299	5	บ 210								
166 00043 - 166 00196	2	บ 210								
167 00171 - 167 00957	8	บ 210								
	1,342									
1400 - 1630	LA 106					141 00036 - 141 25011	450	ช 1		ปทุมธานี 60 ไร่ ตำบล 1 ไร่
						142 01132 - 142 42036	0	ช 1		
						143 10190 - 143 30540	2	ช 1		
						144 50947	1	ช 1		
						146 00410	1	ช 1		
						147 00167	1	ช 1		
						151 10011 - 151 10030	60	ช 1		
						151 10034 - 151 13372	272	ช 2		
						152 10242 - 152 40730	0	ช 2		
						153 20005	1	ช 2		
			154 10367	1	ช 2					
			155 10011	1	ช 2					
			156 00235 - 156 01231	0	ช 2					
			157 00034	1	ช 2					
			161 00001 - 161 00239	246	ช 2					
			161 00340 - 161 01102	540	ช 4					
			161 01103 - 161 01420	340	ช 5					
			161 01020 - 161 02555	540	ช 6					
			161 02556 - 161 02851	60	บ 106					
			161 02652 - 161 02699	30	บ 206					
			161 02700 - 161 02746	30	บ 209					
			161 02740 - 161 02830	60	ก 201					
			161 02833 - 161 02912	60	ก 203					
			161 02913 - 161 02996	60	ก 207					
			161 02999 - 161 03173	120	ช 2					
			161 03176 - 161 03356	120	ช 10					
			161 03357 - 161 04230	454	ช					
			162 10016 - 162 40359	11	ช					
			163 30100	1	ช					
			164 10540	1	ช					
			165 20063 - 165 50245	7	ช					
			166 00001 - 166 01527	19	ช					

วัน สอบ	เวลาสอบ เวลา	กระบวน วิชา	รหัสประจำตัวสอบ	จำนวน วิชาสอบ	สถานสอบ	หมายเหตุ
พ.20ก. 17	1400 1600	LA 210	167 00063 - 167 00972	5	ช	ปทุมธานี 3 ไร่
				8,737		
			141 00003 - 141 02220	200	ช 4	
			141 02220 - 141 03272	50	ช 9/1	
			141 03270 - 141 03071	40	ช 9/2	
			141 03070 - 141 04026	50	ช 9/3	
			141 04937 - 141 05476	40	ช 101	
			141 05400 - 141 06273	40	ช 103	
			141 06280 - 141 06676	40	ช 201	
			141 06722 - 141 07343	40	ช 203	
			141 07354 - 141 07793	40	ช 204	
			141 07794 - 141 08366	40	ช 205	
			141 08370 - 141 08709	40	ช 206	
			141 08796 - 141 09320	40	ช 206	
			141 09330 - 141 10073	40	ช 206	
			141 10118 - 141 10603	40	ช 206	
			141 10609 - 141 11027	20	ช 206	
			141 11012 - 141 11756	40	ช 206	
			141 11757 - 141 12054	20	ช 206	
			141 12074 - 141 12725	40	ช 206	
			141 12734 - 141 13361	40	ช 206	
			141 13363 - 141 14073	40	ช 206	
			141 14118 - 141 14320	20	ช 206	
			141 14456 - 141 15142	40	ช 206	
			141 15150 - 141 15433	20	ช 206	
			141 15442 - 141 16017	00	ช 206	
			141 16097 - 141 16620	00	ช 206	
			141 16674 - 141 17220	00	ช 206	
			141 17256 - 141 17906	40	ช 206	
			141 17899 - 141 18646	40	ช 206	
			141 18651 - 141 19360	40	ช 206	
			141 19370 - 141 20041	40	ช 206	
			141 20056 - 141 20863	40	ช 206	
			141 20864 - 141 21620	40	ช 206	
			141 21611 - 141 22477	40	ช 206	
			141 22490 - 141 23013	20	ช 206	
			141 23060 - 141 23752	20	ช 206	
			141 23768 - 141 24242	20	ช 206	
			141 24270 - 141 24554	20	ช 206	
			141 24612 - 141 25291	20	ช 206	
			141 25297 - 141 25610	20	ช 206	
			141 25612 - 141 25713	20	ช 206	
			141 25719 - 141 25829	20	ช 206	
			141 25840 - 141 25906	17	ช 206	
			142 01299 - 142 40245	3	ช 206	
			142 40444 - 142 43132	2	ช 206	
			143 20289	1	ช 206	
			144 12057 - 144 50631	3	ช 206	
			151 10002 - 151 10046	14	ช 206	
			151 10051 - 151 10100	20	ช 206	
			151 10109 - 151 10520	100	ช 3	
			151 10519 - 151 10761	60	ช 209	
			151 10766 - 151 10870	20	ช 209	
			151 10906 - 151 10995	20	ช 209	
			151 10907 - 151 11090	20	ช 209	
			151 11091 - 151 11296	60	ช 5 ชน 203	
151 11297 - 151 11450	60	ช 5 ชน 204				
151 11401 - 151 11595	60	ช 5 ชน 301				
151 11605 - 151 11799	60	ช 5 ชน 302				
151 11990 - 151 12204	60	ช 5 ชน 303				
151 12205 - 151 12412	60	ช 5 ชน 304				
151 12410 - 151 12666	60	ช 5 ชน 401				
151 12669 - 151 13050	70	ช 5 ชน 402				
151 13060 - 151 13371	55	ช 5 ชน 403				
152 10019 - 152 40360	4	ช 5 ชน 404				
156 00110 - 156 01101	5	ช 5 ชน 404				
161 00313 - 161 02713	2	ช 5 ชน 404				
	2,541					
1400 - 1600	ช 103		141 14596	1	บ 204	ปทุมธานี 100 ไร่
			142 01410 - 142 40401	2	บ 204	
			143 10040 - 143 40297	7	บ 204	
			144 15212 - 144 11211	15	บ 204	
			144 11317 - 144 15760	25	บ 205	
			144 15770 - 144 60026	13	บ 207	
			145 20001	1	บ 207	
			146 00115	1	บ 207	
			153 10095 - 153 40010	4	บ 207	
			154 10004 - 154 10150	6	บ 207	
			154 10150 - 154 50034	25	บ 208	
			154 50036 - 154 50100	16	บ 211	
			155 40001	1	บ 211	
			161 03012	1	บ 211	
			162 10074 - 162 20142	7	บ 211	
			162 20167 - 162 40197	6	บ 212	
			163 10260 - 163 40030	6	บ 212	
			164 10045 - 164 10134	13	บ 212	
			164 10231 - 164 10771	25	บ 213	
			164 10774 - 164 50035	25	บ 213	
164 50037 - 164 50061	25	บ 214				
164 50064 - 164 60017	7	บ 210				
165 10044 - 165 30450	5	บ 210				
166 01507	1	บ 210				
167 00057 - 167 00911	4	บ 210				

ภาค ๒ ปีการศึกษา ๒๕๑๖

ปี	เวลาสอบ		จำนวนวิชา	รหัสประจำตัวสอบ	จำนวนข้อสอบ	สถานที่สอบ	หมายเหตุ			
	วันที่	เวลา								
พ.ศ. ๒๕๑๖	๒๑-๒๒	๐๙๐๐-๑๒๐๐	๓๐	142 00033 - 142 07251	180	ธก 4	ปรานี 120 ข้อ			
				142 07254 - 142 40251	120	ธก 2				
				142 40254 - 142 43775	495	ธก				
				146 00398	1	ธก				
				147 00001 - 147 00226	93	ธก				
				152 20169 - 152 40704	8	ธก				
				157 00030 - 157 00084	3	ธก				
				157 00085 - 157 00827	39	ธก9/1				
					939					
					34					
	๐๙๐๐-๑๑๐๐	๒๐	๓๓๓	144 10247 - 144 51100	34	เกษตร 102	วัดนันท 4 ข้อ			
					34					
					3					
					4					
					27					
	๐๙๐๐-๑๑๓๐	๒๐	๓๒๐	141 12157 - 141 22010	3	เกษตร 106	วัดนันท 4 ข้อ			
				143 30140 - 143 30823	4	เกษตร 106				
				146 00066 - 146 00596	27	เกษตร 106				
				156 00125 - 156 01249	14	เกษตร 106				
					46					
	๐๙๐๐-๑๑๓๐	๒๐	๓๓๕	141 00580 - 141 11354	4	กวีบุร 201	ปรานี 10 ข้อ วัดนันท 4 ข้อ			
				142 02497 - 142 41441	3	กวีบุร 201				
				143 10297 - 143 40658	14	กวีบุร 201				
				144 30094 - 144 30913	4	กวีบุร 201				
				146 00010 - 146 00235	35	กวีบุร 201				
				146 00248 - 146 00582	40	กวีบุร 203				
				147 00067	1	กวีบุร 203				
				151 12160 - 151 12972	2	กวีบุร 203				
				153 10262	1	กวีบุร 203				
				156 00002 - 156 00175	16	กวีบุร 203				
				156 00176 - 156 00853	60	กวีบุร 207				
				156 00869 - 156 01288	34	กวีบุร 209				
				157 00403	1	กวีบุร 209				
166 00729 - 166 01164				4	กวีบุร 209					
				219						
๐๙๐๐-๑๑๓๐				๒๐	๒๖๐	141 11244 - 141 20330		2	เกษตร 104	ปรานี 30 ข้อ วัดนันท 3 ข้อ
						142 06848 *		1	เกษตร 104	
						143 10348 - 143 40515		8	เกษตร 104	
	144 10115 - 144 10797	14	เกษตร 104							
	144 10851 - 144 14856	25	เกษตร 107							
	144 15121 - 144 30957	12	เกษตร 202							
	146 00002 - 146 00177	13	เกษตร 202							
	146 00190 - 146 00448	25	เกษตร 203							
	146 00460 - 146 00593	16	เกษตร 204							
	153 10134 - 153 30101	7	เกษตร 204							
	154 10103 - 154 10232	2	เกษตร 204							
	154 10253 - 154 30059	7	เกษตร 205							
	156 00001 - 156 00273	18	เกษตร 205							
	156 00278 - 156 00614	25	เกษตร 207							
	156 00619 - 156 01068	25	เกษตร 208							
	156 01070 - 156 01301	14	เกษตร 102							
	162 20342 - 162 20363	2	เกษตร 102							
	162 00364	1	เกษตร 102							
		217								
	๐๙๐๐-๑๒๐๐	๒๐	๓๑๑			145 20005 - 145 20025	7	เกษตร 206	วัดนันท 6 ข้อ	
						155 10069 - 155 20069	23	เกษตร 206		
						155 20076 - 155 20126	12	เกษตร 209		
		42								
	๐๙๐๐-๑๑๓๐	๒๐	๒๕๓			142 43015	1	เจษิณ 101	ปรานี 60 ข้อ วัดนันท 2 ข้อ	
143 10043 - 143 30018				28	เจษิณ 101					
144 10001				1	เจษิณ 101					
144 10008 - 144 10607				30	เจษิณ 103					
144 10624 - 144 11129				30	เจษิณ 201					
144 11132 - 144 12468				30	เจษิณ 203					
144 12479 - 144 13939				30	กวีบุร 104					
144 13945 - 144 14966				30	กวีบุร 105					
144 15020 - 144 15762				30	กวีบุร 106					
144 15763 - 144 15774				5	กวีบุร 204					
152 20247				1	กวีบุร 204					
153 10124 - 153 30082				15	กวีบุร 204					
154 10006 - 154 10042				9	กวีบุร 204					
154 10044 - 154 10146				30	กวีบุร 205					
154 10150 - 154 10228				30	กวีบุร 206					
154 10229 - 154 10297				30	ศึกษารวม.101					
154 10298 - 154 10405				30	ศึกษารวม.201					
154 10412 - 154 10525				30	ศึกษารวม.202					
154 10532 - 154 10612	15	ศึกษารวม.203								
163 10201 - 163 20044	15	ศึกษารวม.203								
163 20048 - 163 30023	2	ศึกษารวม.204								
	422									
14๐๐-1๖๓๐	๒๐	๓๑๔	142 07770 - 142 42283	31	กวีบุร 101	วัดนันท 10 ข้อ				
			147 00005 - 147 00039	19	กวีบุร 101					
			147 00042 - 147 00130	50	กวีบุร 102					
			147 00160 - 147 00229	41	กวีบุร 103					
			152 10195	1	กวีบุร 103					
			157 00040 - 157 00070	8	กวีบุร 103					
			157 00097 - 157 00355	50	กวีบุร 107					
			157 00360 - 157 00624	50	กวีบุร 108					
			157 00627 - 157 00827	33	กวีบุร 109					
				235						
				60						
14๐๐-1๖๓๐	๒๐	๓๑๕	141 00009 - 141 00425	60	เกษตร 106	วัดนันท 4 ข้อ				
			141 00434 - 141 00715	30	เกษตร 209					
			141 00747 - 141 01353	80	กวีบุร 201					

ปี	เวลาสอบ		จำนวนวิชา	รหัสประจำตัวสอบ	จำนวนข้อสอบ	สถานที่สอบ	หมายเหตุ				
	วันที่	เวลา									
พ.ศ. ๒๕๑๖	๒๑	มี.ค. 17		141 01354 - 141 02045	60	กวีบุร 203					
				141 02058 - 141 02645	60	กวีบุร 207					
				141 02646 - 141 03213	60	กวีบุร 209					
				141 03227 - 141 10891	600	ธก					
				141 10893 - 141 11420	30	เกษตร 102					
				141 11445 - 141 12097	30	เกษตร 103					
				141 12105 - 141 12605	30	เกษตร 104					
				141 12613 - 141 13815	60	ศึกษารวม 203					
				141 13813 - 141 15048	60	ศึกษารวม 204					
				141 15065 - 141 16246	60	ศึกษารวม 301					
				141 16262 - 141 17515	60	ศึกษารวม 302					
				141 17565 - 141 18507	60	ศึกษารวม 303					
				141 18515 - 141 19908	60	ศึกษารวม 304					
				141 19923 - 141 21186	60	ศึกษารวม 401					
				141 21194 - 141 23080	60	ศึกษารวม 402					
				141 23095 - 141 25153	60	ศึกษารวม 403					
				141 25167 - 141 25860	47	ศึกษารวม 404					
				142 01132	1	ศึกษารวม 404					
				144 30631	1	ศึกษารวม 404					
				151 10294 - 151 12295	3	ศึกษารวม 404					
					1,612						
				14๐๐-16๐๐	๒๐	๓๐๕		141 13722 - 141 25579	2	กวีบุร 202	ปรานี 100 ข้อ
								142 00407 - 142 30010	23	กวีบุร 202	
								142 30011 - 142 42064	33	กวีบุร 208	
								143 10410	1	กวีบุร 208	
								152 30377	1	กวีบุร 208	
					60						
				14๐๐-16๓๐	๒๐	๓๑๐		141 00107 - 141 29907	314	ธก 1	ปรานี 120 ข้อ
								142 00096 - 142 43722	37	ธก 1	
								143 10000 - 143 30020	45	ธก 1	
								144 10091 - 144 31100	95	ธก 1	
								145 10000 - 145 20020	6	ธก 1	
								146 00072 - 146 00995	10	ธก 1	
147 00006 - 147 00208	5	ธก 1									
151 10047 - 151 10264	20	ธก 1									
151 10333 - 151 13364	242	ธก 2									
152 10044 - 152 40897	81	ธก 2									
153 10000 - 153 30090	35	ธก 2									
154 10011 - 154 30096	92	ธก 2									
155 10000 - 155 20054	70	ธก 2									
155 20060 - 155 30001	13	ธก 4									
156 00033 - 156 01298	84	ธก 4									
157 00011 - 157 00823	40	ธก 4									
161 00005 - 161 04223	358	ธก 4									
162 10001 - 162 10066	37	ธก 4									
162 10067 - 162 30033	340	ธก 5									
162 30035 - 162 40794	340	ธก 6									
162 40795 - 162 40841	30	เกษตร 206									
162 40843 - 162 41021	107	ธก 2									
163 10002 - 163 10024	13	ธก 2									
163 10025 - 163 10182	120	ธก 10									
163 10193 - 163 30142	401	ธก 1									
164 10001 - 164 10150	109	ธก 1									
164 10191 - 164 10805	310	ธก 2									
164 10806 - 164 60024	137	ธก 4									
165 10001 - 165 30554	373	ธก 4									
165 30556 - 165 30349	427	ธก 5									
166 00005 - 166 00794	83	ธก 5									
166 00916 - 166 01601	96	ธก 6									
167 00001 - 167 00698	414	ธก 6									
167 00732 - 167 00906	120	ธก 2									
167 00909 - 167 01050	90	ธก 10									
167 01051 - 167 01091	18	เกษตร 206									
	5,740										
พ.ศ. ๒๕๑๖	๒๑	มี.ค. 17		142 00003 - 142 07257	70	ธก ๓ ๒๐๓	วัดนันท 5 ข้อ				
				142 07260 - 142 41707	70	ธก ๕ ๒๐๔					
				142 41804 - 142 43750	36	ธก ๕ ๒๐๕					
				144 31077	1	ธก ๕ ๒๐๖					
				145 20013	1	ธก ๕ ๒๐๗					
				147 00147	1	ธก ๕ ๒๐๘					
				152 10001 - 152 20122	31	ธก ๕ ๒๐๙					
				152 20123 - 152 40253	70	ธก ๕ ๒๑๐					
				152 40257 - 152 40665	70	ธก ๕ ๒๑๑					
				152 40669 - 152 40913	22	ธก ๕ ๒๑๒					
				157 00777	1	ธก ๕ ๒๑๓					
162 40999	1	ธก ๕ ๒๑๔									
	372										
๐๙๐๐-๑๒๐๐	๒๐	๔๑๓	142 00918 - 142 40900	6	เกษตร 206	วัดนันท 7 ข้อ					
			147 00008 - 147 00163	24	เกษตร 206						
			147 00170 - 147 00215	6	เกษตร 209						
	36										
๐๙๐๐-๑๑๓๐	๒๐	๓๑๑	141 00016 - 141 08019	200	ธก 4	ปรานี 150 ข้อ					
			141 08027 - 141 11815	80	ธก 9/1						
			141 11828 - 141 12961	60	ธก 9/2						
			141 13771 - 141 18162	80	ธก 9/3						
			141 18180 - 141 21102	60	ธก 9/4						
			141 21147 - 141 25153	40	ธก 9/5						
			141 25179 - 141 25911	28	ธก 9/6						
			162 00065 - 162 00906	12	ธก 9/4						
			162 00932 - 162 05909	60	ธก 9/8						
			162 06213 - 162 41058	60	ธก 9/1						
			162 41059 - 162 41079	40	กวีบุร 105						
163 10001 - 163 10023	30	ธก 10									

รายละเอียดทรัพย์สินประจำตัวสอบ พร้อมวันเวลา สถานที่ และจำนวนข้อสอบได้

ภาค ๒ ปีการศึกษา ๒๕๖๖

วัน - วันที่	เวลาสอบ	กลุ่มวิชา	รหัสประจำตัวสอบ	จำนวน ข้อสอบ	สถานที่สอบ	หมายเหตุ			
							เวลา		
๓, 23 มี.ค. 17			141 01666 - 141 01889	25	เบงกอล 212				
			141 01907 - 141 02083	25	เบงกอล 213				
			141 02086 - 141 02829	100	ธ 3				
			141 02831 - 141 06807	450	ธ 5				
			141 06896 - 141 12886	450	ธ 6				
			141 12310 - 141 12950	50	เบงกอล 106				
			141 12952 - 141 13265	25	เบงกอล 206				
			141 13319 - 141 13526	25	เบงกอล 209				
			141 13531 - 141 14220	50	ศรีอยุธยา 201				
			141 14201 - 141 15137	50	ศรีอยุธยา 203				
			141 15142 - 141 15860	50	ศรีอยุธยา 207				
			141 15900 - 141 16503	50	ศรีอยุธยา 209				
			141 16504 - 141 25033	500	ธ				
			141 25036 - 141 25879	3	นครปฐม 102				
			142 03527 - 142 13132	2	นครปฐม 102				
			151 10002 - 151 11634	20	นครปฐม 102				
			151 11645 - 151 13107	13	นครปฐม 103				
			161 04086	1	นครปฐม 103				
							2,120		
			0900-1200	ME 403		141 11722	1	ธ 2	พิเศษ 5 ข้อ
						142 00243 - 142 42064	60	ธ 2	
							61		
			14.00-17.00	CE 342		143 30432	1	เบงกอล 102	พิเศษ 6 ข้อ
						144 60010 - 144 60116	17	เบงกอล 102	
						154 60002 - 154 60006	2	เบงกอล 102	
							20		
14.00-16.30	LA 105		141 00023 - 141 01831	50	เชียงใหม่ 102	พิเศษ 50 ข้อ			
			141 01834 - 141 03618	50	เชียงใหม่ 202	พิเศษ 1 ข้อ			
			141 03635 - 141 05063	50	ศรีอยุธยา 101				
			141 05124 - 141 06900	50	ศรีอยุธยา 102				
			141 06335 - 141 08359	50	ศรีอยุธยา 103				
			141 08370 - 141 09471	50	ศรีอยุธยา 107				
			141 09492 - 141 10953	50	ศรีอยุธยา 108				
			141 11143 - 141 13500	50	ศรีอยุธยา 109				
			141 13542 - 141 15381	50	ศรีอยุธยา 202				
			141 15413 - 141 16980	50	ศรีอยุธยา 208				
			141 17064 - 141 18302	25	เบงกอล 107				
			141 18563 - 141 19784	25	เบงกอล 202				
			141 19854 - 141 21309	25	เบงกอล 203				
			141 21400 - 141 23052	25	เบงกอล 204				
			141 23203 - 141 24895	25	เบงกอล 205				
			141 24913 - 141 25344	25	เบงกอล 207				
			141 25347 - 141 25912	16	เบงกอล 208				
			142 01039 - 142 42056	7	เบงกอล 208				
			143 10397 - 143 30968	2	เบงกอล 208				
			144 10485 - 144 31004	2	เบงกอล 211				
			146 00393 - 146 02414	2	เบงกอล 211				
			147 00187	1	เบงกอล 211				
			151 10011 - 151 10393	20	เบงกอล 211				
			151 10324 - 151 10700	25	เบงกอล 212				
			151 10715 - 151 11026	25	เบงกอล 213				
			151 11032 - 151 12033	100	ธ 3				
151 12044 - 151 13372	140	ธ 1							
152 10242 - 152 149730	8	ธ 1							
153 10255 - 153 20009	2	ธ 1							
154 10367 - 154 10468	2	ธ 1							
155 10223	1	ธ 1							
156 00235 - 156 01250	10	ธ 1							
157 00008 - 157 00763	4	ธ 1							
161 00001 - 161 00370	273	ธ 2							
161 00374 - 161 01000	450	ธ 2							
161 01001 - 161 01604	450	ธ 4							
161 01605 - 161 01673	50	เบงกอล 106							
161 01674 - 161 01705	25	เบงกอล 206							
161 01706 - 161 01736	25	เบงกอล 209							
161 01737 - 161 01804	50	ศรีอยุธยา 201							
161 01805 - 161 01868	50	ศรีอยุธยา 203							
161 01869 - 161 01933	50	ศรีอยุธยา 207							
161 01936 - 161 02001	50	ศรีอยุธยา 209							
161 02002 - 161 02131	100	ธ 2							
161 02135 - 161 02350	500	ธ							
161 02353 - 161 02863	25	นครปฐม 102							
161 02864 - 161 02897	25	นครปฐม 103							
161 02900 - 161 02926	25	นครปฐม 104							
161 02927 - 161 03033	75	ศรีอยุธยา 203							
161 03034 - 161 03132	75	ศรีอยุธยา 204							
161 03133 - 161 03242	75	ศรีอยุธยา 301							
161 03244 - 161 03351	75	ศรีอยุธยา 302							
161 03352 - 161 03483	75	ศรีอยุธยา 303							
161 03484 - 161 03564	75	ศรีอยุธยา 304							
161 03565 - 161 03687	75	ศรีอยุธยา 401							
161 03688 - 161 03789	75	ศรีอยุธยา 402							
161 03793 - 161 03907	75	ศรีอยุธยา 403							
161 03909 - 161 04056	75	ศรีอยุธยา 404							
161 04057 - 161 04230	32	ธ 10							
162 10016 - 162 10917	12	ธ 10							
163 30055 - 163 30100	3	ธ 10							
164 10890 - 164 60009	3	ธ 10							
165 10188 - 165 30245	9	ธ 10							
166 00091 - 166 01483	26	ธ 10							
167 00063 - 167 01032	5	ธ 10							
				4,015					
1400-1630	LA 321		141 00015 - 141 03798	400	ธ 4	พิเศษ 4 ข้อ			
			141 03841 - 141 05417	80	ธ 9/1				
			141 05418 - 141 06283	40	ธ 9/2				
			141 06282 - 141 07796	80	ธ 9/3				

วัน - วันที่	เวลาสอบ	กลุ่มวิชา	รหัสประจำตัวสอบ	จำนวน ข้อสอบ	สถานที่สอบ	หมายเหตุ			
							เวลา		
๓, 23 มี.ค. 17			141 07804 - 141 08459	40	เชียงใหม่ 101				
			141 08477 - 141 09304	40	เชียงใหม่ 103				
			141 09318 - 141 10415	40	เชียงใหม่ 201				
			141 10423 - 141 11530	40	เชียงใหม่ 203				
			141 11545 - 141 12999	40	ศรีอยุธยา 104				
			141 12692 - 141 13361	40	ศรีอยุธยา 105				
			141 13380 - 141 14538	40	ศรีอยุธยา 1, 6				
			141 14539 - 141 15520	40	ศรีอยุธยา 204				
			141 15594 - 141 16335	40	ศรีอยุธยา 205				
			141 16338 - 141 17565	40	ศรีอยุธยา 206				
			141 17602 - 141 18053	20	เบงกอล 102				
			141 18054 - 141 19796	40	สุราษฎร์ธานี, 101				
			141 19950 - 141 20738	20	สุราษฎร์ธานี, 102				
			141 208 2 - 141 22471	40	สุราษฎร์ธานี, 201				
			141 22472 - 141 24195	40	สุราษฎร์ธานี, 202				
			141 24213 - 141 25652	40	สุราษฎร์ธานี, 203				
			141 25653 - 141 25879	20	สุราษฎร์ธานี, 204				
			142 04401	1	สุราษฎร์ธานี, 301				
			146 00188	1	สุราษฎร์ธานี, 301				
			151 10006 - 151 11153	30	สุราษฎร์ธานี, 301				
			151 11161 - 151 11705	20	สุราษฎร์ธานี, 302				
			151 11711 - 151 12322	20	เบงกอล 104				
			151 12521 - 151 13198	13	เบงกอล 210				
							1,113		
			๓, 24 มี.ค. 17	0900-1200	ME 433	143 30070 - 143 30476	7	ศรีอยุธยา 209	พิเศษ 75 ข้อ
						144 60020 - 144 60114	41	ศรีอยุธยา 209	พิเศษ 3 ข้อ
153 60021	1	ศรีอยุธยา 209							
				2					
				51					
0900-1100	LA 306		141 00003 - 141 05604	200	ธ 4	พิเศษ 3 ข้อ			
			141 05672 - 141 08129	80	ธ 9/1				
			141 08160 - 141 09069	40	ธ 9/2				
			141 09078 - 141 12284	80	ธ 9/3				
			141 12310 - 141 13415	40	เชียงใหม่ 101				
			141 13456 - 141 14088	40	เชียงใหม่ 103				
			141 14900 - 141 16300	40	เชียงใหม่ 201				
			141 16398 - 141 17760	40	เชียงใหม่ 203				
			141 17768 - 141 19396	40	เชียงใหม่ 102				
			141 19410 - 141 21067	40	เชียงใหม่ 105				
			141 21136 - 141 22592	40	เชียงใหม่ 106				
			141 22630 - 141 25072	40	เชียงใหม่ 204				
			141 25075 - 141 25912	6	เชียงใหม่ 205				
			142 40223 - 142 40444	2	เชียงใหม่ 205				
			144 10485 - 144 10057	2	เชียงใหม่ 205				
			146 00299	1	เชียงใหม่ 205				
			151 10005 - 151 10483	29	เชียงใหม่ 205				
			151 10487 - 151 11030	40	เชียงใหม่ 206				
			151 11034 - 151 11317	20	เบงกอล 102				
			151 11326 - 151 11751	40	สุราษฎร์ธานี, 101				
			151 11764 - 151 11978	20	สุราษฎร์ธานี, 102				
			151 11987 - 151 12371	40	สุราษฎร์ธานี, 201				
			151 12376 - 151 13249	40	สุราษฎร์ธานี, 202				
			151 13258 - 151 13371	25	สุราษฎร์ธานี, 101, 203				
			152 10019 - 152 40360	6	สุราษฎร์ธานี, 101, 203				
			155 10177	1	สุราษฎร์ธานี, 101, 203				
156 00198 - 156 01230	2	สุราษฎร์ธานี, 101, 203							
157 00339	1	สุราษฎร์ธานี, 101, 203							
161 00039 - 161 00107	5	สุราษฎร์ธานี, 101, 203							
161 00451 - 161 02089	27	สุราษฎร์ธานี, 101, 301							
162 10081	1	สุราษฎร์ธานี, 101, 301							
				1,028					
0900-1130	LA 209		141 00015 - 141 11845	540	ธ 5	พิเศษ 4 ข้อ			
			141 11851 - 141 23884	540	ธ 6				
			141 23886 - 141 25906	8	เบงกอล 106				
			142 00299 - 142 43133	5	เบงกอล 106				
			151 10003 - 151 10160	47	เบงกอล 106				
			151 10170 - 151 10278	30	เบงกอล 206				
			151 10288 - 151 10407	30	เบงกอล 209				
			151 10413 - 151 10649	60	ศรีอยุธยา 201				
			151 10650 - 151 10900	60	ศรีอยุธยา 203				
			151 10912 - 151 11161	60	ศรีอยุธยา 207				
			151 11162 - 151 11343	60	ธ 5 ข้อ 203				
			151 11344 - 151 11511	60	ธ 5 ข้อ 204				
			151 11512 - 151 11683	60	ธ 5 ข้อ 301				
			151 11684 - 151 11856	60	ธ 5 ข้อ 302				
			151 11857 - 151 12067	60	ธ 5 ข้อ 303				
			151 12068 - 151 12235	60	ธ 5 ข้อ 304				
			151 12237 - 151 12477	60	ธ 5 ข้อ 401				
			151 12483 - 151 12772	60	ธ 5 ข้อ 402				
			151 12773 - 151 13086	60	ธ 5 ข้อ 403				
			151 13099 - 151 13363	49	ธ 5 ข้อ 404				
			152 20171 - 152 40447	2	ธ 5 ข้อ 404				
			154 10468	1	ธ 5 ข้อ 404				
			156 00110 - 156 00996	4	ธ 5 ข้อ 404				
			157 00423	1	ธ 5 ข้อ 404				
			161 00063 - 161 03397	7	ธ 5 ข้อ 404				
							1,984		
0900-1130	LA 304		141 00006 - 141 00996	90	เชียงใหม่ 102	พิเศษ 4 ข้อ			
			141 01004 - 141 01829	50	เชียงใหม่ 202				
			141 01861 - 141 03055	50	เชียงใหม่ 301				
			141 03061 - 141 03900	50	เชียงใหม่ 102				
			141 03901 - 141 04895	50	เชียงใหม่ 103				
			141 04901 - 141 06271	50	เชียงใหม่ 107				
			141 06273 - 141 07219	30	เชียงใหม่ 108				
			141 07228 - 141 07300	30	เชียงใหม่ 201				
			141 07301 - 141 07500	30	เชียงใหม่ 202				
			141 07501 - 141 08272	30	เชียงใหม่ 208				

ภาค ๒ ปีการศึกษา ๒๕๑๖

วัน	เวลาสอบ	ประเภทวิชา	รหัสประจำตัวสอบ	จำนวนข้อสอบ	สถานที่สอบ	หมายเหตุ
๑๗, ๒๔, ๓๑.17	0900-1130	IA 308	141 10705 - 141 11303	25	เบงกอล 104	
			141 11395 - 141 12002	25	เบงกอล 107	
			141 12007 - 141 12995	25	เบงกอล 202	
			141 13019 - 141 13568	25	เบงกอล 203	
			141 13569 - 141 14253	25	เบงกอล 204	
			141 14261 - 141 15006	25	เบงกอล 205	
			141 15079 - 141 15955	25	เบงกอล 207	
			141 15975 - 141 16477	25	เบงกอล 208	
			141 16553 - 141 17457	25	เบงกอล 211	
			141 17499 - 141 18454	25	เบงกอล 212	
			141 18478 - 141 19733	25	เบงกอล 213	
			141 19796 - 141 20634	100	ธ 3	
			141 20703 - 141 20807	34	ธ 2	
			142 02927	1	ธ 2	
			143 20289	1	ธ 2	
			146 00198	1	ธ 2	
			151 30006 - 151 13796	53	ธ 2	
			157 00008	1	ธ 2	
			161 00024 - 161 03215	3	ธ 2	
				108		
				540	ธ 1	ธ 4 ๓
				540	ธ 2	
				508	ธ 4	
				2	ธ 4	
				3	ธ 4	
				5	ธ 4	
				1	ธ 4	
	1,529					
	1	เบงกอล 103	เบงกอล 5 ๓			
	34	เบงกอล 103				
	28	เบงกอล 104				
	1	เบงกอล 106				
	1	เบงกอล 104				
	1	เบงกอล 106				
	66					
	1400-1630	BI 102		200	ธ 4	ปักษ์ 150 ๓
			141 00029 - 141 07883	80	ธ ๑/1	
			141 07942 - 141 11568	40	ธ ๑/2	
			141 11740 - 141 13697	80	ธ ๑/3	
			141 13704 - 141 18093	40	เจ็บบ 101	
			141 18148 - 141 21184	40	เจ็บบ 103	
			141 21190 - 141 24556	33	เจ็บบ 201	
			142 00193 - 142 00992	7	เจ็บบ 201	
			142 01036 - 142 40790	40	เจ็บบ 203	
			142 40817 - 142 43757	30	คีย์บอร์ด 104	
			143 10070 - 143 30135	10	คีย์บอร์ด 104	
			143 30213 - 143 40504	17	คีย์บอร์ด 105	
			144 10027 - 144 11541	23	คีย์บอร์ด 105	
			144 11674 - 144 50705	40	คีย์บอร์ด 106	
			144 50912 - 144 51092	6	คีย์บอร์ด 204	
			145 10012 - 145 40001	7	คีย์บอร์ด 204	
			146 00015 - 146 00526	27	คีย์บอร์ด 204	
			146 00527 - 146 00592	11	คีย์บอร์ด 205	
			147 00094 - 147 00170	4	คีย์บอร์ด 205	
			151 10002 - 151 10434	25	คีย์บอร์ด 205	
			151 10435 - 151 10900	40	คีย์บอร์ด 206	
			151 10910 - 151 11248	20	เบงกอล 102	
			151 11255 - 151 11930	40	ผู้ว่าการธ. 101	
			151 11936 - 151 12190	20	ผู้ว่าการธ. 102	
			151 12203 - 151 12881	40	ผู้ว่าการธ. 201	
			151 12890 - 151 13364	34	ผู้ว่าการธ. 202	
			152 10002 - 152 10157	6	ผู้ว่าการธ. 203	
			152 10199 - 152 40849	40	ผู้ว่าการธ. 203	
			152 40870 - 152 40918	3	ผู้ว่าการธ. 204	
			153 10220 - 153 50089	17	ผู้ว่าการธ. 204	
			153 50092 - 153 50094	2	ผู้ว่าการธ. 301	
			154 10009 - 154 50107	31	ผู้ว่าการธ. 301	
			155 10010 - 155 10100	7	ผู้ว่าการธ. 301	
			155 10107 - 155 30007	40	เจ็บบ 102	
			155 40001 - 155 40002	2	เจ็บบ 202	
			156 00013 - 156 00440	38	เจ็บบ 202	
			156 00441 - 156 01193	40	คีย์บอร์ด 101	
			156 01232 - 156 01296	13	คีย์บอร์ด 102	
			157 00021 - 157 00807	27	คีย์บอร์ด 102	
			161 00003 - 161 00062	40	คีย์บอร์ด 103	
			161 00063 - 161 00140	40	คีย์บอร์ด 107	
			161 00140 - 161 00211	40	คีย์บอร์ด 108	
			161 00212 - 161 00278	40	คีย์บอร์ด 109	
			161 00279 - 161 00346	40	คีย์บอร์ด 202	
			161 00347 - 161 00407	40	คีย์บอร์ด 208	
			161 00408 - 161 00453	20	เบงกอล 104	
			161 00454 - 161 00485	20	เบงกอล 107	
			161 00486 - 161 00527	20	เบงกอล 202	
			161 00529 - 161 00562	20	เบงกอล 203	
			161 00563 - 161 00603	20	เบงกอล 204	
			161 00605 - 161 00640	20	เบงกอล 205	
			161 00644 - 161 00683	20	เบงกอล 207	
			161 00684 - 161 00721	20	เบงกอล 208	
			161 00722 - 161 00758	20	เบงกอล 211	
			161 00760 - 161 00793	20	เบงกอล 212	
			161 00794 - 161 00825	20	เบงกอล 213	
			161 00826 - 161 01000	100	ธ 3	
			161 01001 - 161 01634	360	ธ 1	
			161 01635 - 161 02232	360	ธ 2	
			161 02233 - 161 02839	360	ธ 4	
			161 02840 - 161 03467	360	ธ 5	
			161 03470 - 161 04227	309	ธ 6	

วัน	เวลาสอบ	ประเภทวิชา	รหัสประจำตัวสอบ	จำนวนข้อสอบ	สถานที่สอบ	หมายเหตุ
๑๗, ๒๔, ๓๑.17			162 10001 - 162 10076	51	ธ 6	
			162 10077 - 162 10168	60	เบงกอล 106	
			162 10169 - 162 10198	20	เบงกอล 206	
			162 10199 - 162 10233	20	เบงกอล 209	
			162 10235 - 162 10340	60	คีย์บอร์ด 201	
			162 10341 - 162 20065	60	คีย์บอร์ด 203	
			162 20067 - 162 20142	60	คีย์บอร์ด 207	
			162 20143 - 162 20229	60	คีย์บอร์ด 209	
			162 20231 - 162 20398	120	ธ 2	
			162 20399 - 162 20559	120	ธ 10	
			162 20560 - 162 30405	400	ธ	
			162 30410 - 162 30433	20	เบงกอล 102	
			162 30434 - 162 30457	20	เบงกอล 103	
			162 30459 - 162 30481	20	เบงกอล 104	
			162 30483 - 162 30562	60	ธ 5 ๓ 203	
			162 30563 - 162 30644	60	ธ 5 ๓ 204	
			162 30645 - 162 30735	60	ธ 5 ๓ 301	
			162 30736 - 162 30821	60	ธ 5 ๓ 302	
			162 30824 - 162 30906	60	ธ 5 ๓ 303	
			162 30907 - 162 30984	60	ธ 5 ๓ 304	
			162 30985 - 162 31021	26	ธ 5 ๓ 401	
			163 10030 - 163 10043	34	ธ 5 ๓ 402	
			163 10044 - 163 10109	60	ธ 5 ๓ 402	
			163 10110 - 163 10178	60	ธ 5 ๓ 403	
			163 10179 - 163 10247	60	ธ 5 ๓ 404	
			163 10248 - 163 10318	60	ธ 3	คณบดี/คณบดี/คณบดี/คณบดี
			163 10319 - 163 20010	60	ธ 4	
			163 20012 - 163 20043	20	เบงกอล 102	
			163 20044 - 163 30018	20	เบงกอล 104	
			163 30019 - 163 30042	20	เบงกอล 107	
			163 30043 - 163 30070	20	เบงกอล 202	
			163 30071 - 163 30094	20	เบงกอล 203	
			163 30095 - 163 30120	20	เบงกอล 204	
			163 30121 - 163 30148	20	เบงกอล 205	
			163 30150 - 163 30011	22	เบงกอล 207	
			163 30013 - 163 30037	20	เบงกอล 208	
			163 30038 - 163 30064	20	เบงกอล 211	
			163 30065 - 163 30088	20	เบงกอล 212	
			163 30089 - 163 30095	20	เบงกอล 213	
			163 30097 - 163 30088	20	เบงกอล 102	
			163 30089 - 163 30090	20	เบงกอล 103	
			163 30091 - 163 30114	20	เบงกอล 104	
			163 30115 - 163 30142	24	ธ 1	
			164 10001 - 164 10436	316	ธ 1	
			164 10437 - 164 10917	340	ธ 2	
			164 50002 - 164 60024	70	ธ 6	
			165 10001 - 165 30166	470	ธ 6	
			165 30168 - 165 30792	340	ธ 5	
			165 30793 - 165 30159	340	ธ 6	
			165 30160 - 165 30285	80	ธ 10	
			165 30287 - 165 30349	37	เบงกอล 106	
166 00002 - 166 00031	23	เบงกอล 106				
166 00032 - 166 00063	20	เบงกอล 206				
166 00064 - 166 00086	20	เบงกอล 209				
166 00087 - 166 00177	60	ธ 5 ๓ 203				
166 00178 - 166 00239	60	ธ 5 ๓ 204				
166 00240 - 166 00348	60	ธ 5 ๓ 204				
166 00350 - 166 00442	60	ธ 5 ๓ 301				
166 00443 - 166 00528	60	ธ 5 ๓ 303				
166 00530 - 166 00627	60	ธ 5 ๓ 304				
166 00628 - 166 00711	60	ธ 5 ๓ 401				
166 00712 - 166 00797	60	ธ 5 ๓ 402				
166 00798 - 166 00878	60	ธ 5 ๓ 403				
166 00879 - 166 00969	60	ธ 5 ๓ 404				
166 00971 - 166 00996	20	เจ็บบ 101				
166 00998 - 166 01024	20	เจ็บบ 103				
166 01025 - 166 01050	20	เจ็บบ 201				
166 01051 - 166 01078	20	เจ็บบ 203				
166 01079 - 166 01102	20	คีย์บอร์ด 104				
166 01103 - 166 01129	20	คีย์บอร์ด 105				
166 01131 - 166 01156	20	คีย์บอร์ด 106				
166 01157 - 166 01186	20	คีย์บอร์ด 204				
166 01189 - 166 01212	20	คีย์บอร์ด 205				
166 01213 - 166 01240	20	คีย์บอร์ด 206				
166 01241 - 166 01431	120	ธ 2				
166 01433 - 166 01465	30	ผู้ว่าการธ. 101				
166 01468 - 166 01508	20	ผู้ว่าการธ. 201				
166 01509 - 166 01541	20	ผู้ว่าการธ. 202				
166 01542 - 166 01572	20	ผู้ว่าการธ. 203				
166 01576 - 166 01607	18	ผู้ว่าการธ. 301				
167 00001 - 167 00002	2	ผู้ว่าการธ. 301				
167 00003 - 167 00540	400	ธ				
167 00541 - 167 00622	60	ธ ๑/1				
167 00623 - 167 00646	20	ธ ๑/2				
167 00648 - 167 00738	60	ธ ๑/3				
167 00740 - 167 00769	20	เจ็บบ 102				
167 00770 - 167 00795	20	เจ็บบ 202				
167 00796 - 167 00820	20	คีย์บอร์ด 101				
167 00823 - 167 00848	20	คีย์บอร์ด 102				
167 00849 - 167 00873	20	คีย์บอร์ด 103				
167 00874 - 167 00904	20	คีย์บอร์ด 107				
167 00905 - 167 00935	20	คีย์บอร์ด 108				
167 00938 - 167 00965	20	คีย์บอร์ด 109				
167 00966 - 167 00992	20	คีย์				

ภาค ๒ ปีการศึกษา ๒๕๑๖

วัน สอบ	เวลาสอบ	จำนวน วิชา	ทรัพย์สินประจำตัวสอบ	จำนวน ข้อสอบ	สถานที่สอบ	หมายเหตุ			
							วัน	เวลา	
๙.๒๕ ๒๕.๑๗	๐๙๐๐-๑๒๐๐	๓๐ ๓๐๒	142 00052 - 142 40269	60	ที่ 5 ชั้น 203	ทั้งหมด 5 วิชา			
			142 40276 - 142 40697	60	ที่ 5 ชั้น 204				
			142 40703 - 142 41315	60	ที่ 5 ชั้น 301				
			142 41327 - 142 41968	60	ที่ 5 ชั้น 302				
			142 41970 - 142 42700	60	ที่ 5 ชั้น 303				
			142 42713 - 142 43690	60	ที่ 5 ชั้น 304				
			142 43692 - 142 43776	51	ที่ 5 ชั้น 401				
				411					
			๐๙๐๐-12๐๐	๓๐ ๒๗๕	143 20082		1	ที่ ๒ ชั้น 104	ทั้งหมด 5 วิชา
					144 10717 - 144 51066		2	ที่ ๒ ชั้น 104	
					145 10005 - 145 20025		5	ที่ ๒ ชั้น 104	
					155 10083 - 155 20117		24	ที่ ๒ ชั้น 104	
					157 00257 - 157 00522		2	ที่ ๒ ชั้น 104	
					167 00369		1	ที่ ๒ ชั้น 104	
							35		
๐๙๐๐-12๐๐	๓๐ 451	142 00936 - 142 42952	19	ที่ ๒ ชั้น ๒๐๒	ทั้งหมด 5 วิชา				
		144 50669	1	ที่ ๒ ชั้น ๒๐๒					
		146 00139	1	ที่ ๒ ชั้น ๒๐๒					
		147 00001 - 147 00046	19	ที่ ๒ ชั้น ๒๐๒					
		147 00048 - 147 00149	40	ที่ ๒ ชั้น ๒๐๓					
		147 00153 - 147 00186	20	ที่ ๒ ชั้น ๒๐๔					
		147 00187 - 147 00229	20	ที่ ๒ ชั้น ๒๐๕					
		152 10193	1	ที่ ๒ ชั้น ๒๐๕					
		157 00106 - 157 00765	19	ที่ ๒ ชั้น ๒๐๕					
			140						
		๐๙๐๐-113๐	๓๐ 24๐	141 00002 - 141 16683		2	ที่ ๒ ชั้น 4	ทั้งหมด 100 วิชา	
142 00377 - 142 42685	10			ที่ ๒ ชั้น 4					
143 10166 - 143 50003	20			ที่ ๒ ชั้น 4					
144 10136 - 144 51084	36			ที่ ๒ ชั้น 4					
152 10255 - 152 40466	6			ที่ ๒ ชั้น 4					
153 10007 - 153 50093	59			ที่ ๒ ชั้น 4					
154 10013 - 154 50096	30			ที่ ๒ ชั้น 4					
155 10026 - 155 10258	2			ที่ ๒ ชั้น 4					
157 00532 - 157 00748	2			ที่ ๒ ชั้น 4					
162 20074 - 162 40536	7			ที่ ๒ ชั้น 4					
163 10002 - 163 10027	18			ที่ ๒ ชั้น 4					
163 10028 - 163 10133	80			ที่ ๒ ชั้น ๑/1					
163 10137 - 163 10189	40			ที่ ๒ ชั้น ๑/2					
163 10190 - 163 10324	80			ที่ ๒ ชั้น ๑/3					
163 10325 - 163 40034	35			ที่ ๒ ชั้น 101					
164 10137 - 164 10587	2			ที่ ๒ ชั้น 101					
166 00136	1			ที่ ๒ ชั้น 101					
167 00321	1			ที่ ๒ ชั้น 101					
	439								
๐๙๐๐-113๐	๓๐ 242			142 00385 - 142 41163	0	ที่ ๒ ชั้น 103	ทั้งหมด 7 วิชา		
				143 10007 - 143 10474	38	ที่ ๒ ชั้น 103			
				143 10478 - 143 50017	4	ที่ ๒ ชั้น 201			
				144 10361 - 144 15706	6	ที่ ๒ ชั้น 201			
				152 40770	1	ที่ ๒ ชั้น 201			
		153 10008 - 153 10089	29	ที่ ๒ ชั้น 201					
		153 10090 - 153 10250	37	ที่ ๒ ชั้น 203					
		154 10011	1	ที่ ๒ ชั้น 203					
		157 00679	1	ที่ ๒ ชั้น 203					
			110						
		๐๙๐๐-113๐	๓๐ 336	142 41960	1	ที่ ๒ ชั้น ๒๐๑		ทั้งหมด 50 วิชา	
143 10001 - 143 30904	39			ที่ ๒ ชั้น ๒๐๑					
143 30905 - 143 50021	10			ที่ ๒ ชั้น ๒๐๑					
144 10104 - 144 10548	10			ที่ ๒ ชั้น ๒๐๑					
144 10556 - 144 15750	29			ที่ ๒ ชั้น ๒๐๑					
153 10201 - 153 50015	5			ที่ ๒ ชั้น ๒๐๑					
154 10206 - 154 10224	2			ที่ ๒ ชั้น ๒๐๑					
	96								
๐๙๐๐-12๐๐	๓๐ 323	144 10040 - 144 60115	22	ที่ ๒ ชั้น 212	ทั้งหมด 6 วิชา				
		145 50002	1	ที่ ๒ ชั้น 212					
		154 10262	1	ที่ ๒ ชั้น 212					
	24								
๐๙๐๐-12๐๐	๓๐ 345	144 60010 - 144 60116	18	ที่ ๒ ชั้น 102	ทั้งหมด 5 วิชา				
		154 60002 - 154 60006	2	ที่ ๒ ชั้น 102					
	20								
๐๙๐๐-12๐๐	๓๐ 103	141 13315 - 141 25632	4	ที่ ๒ ชั้น 5	ทั้งหมด 150 วิชา				
		142 00065 - 142 43713	180	ที่ ๒ ชั้น 5					
		143 10177 - 143 20217	3	ที่ ๒ ชั้น 5					
		144 13864	1	ที่ ๒ ชั้น 5					
		145 20020	1	ที่ ๒ ชั้น 5					
		147 00003 - 147 00233	25	ที่ ๒ ชั้น 5					
		152 10006 - 152 40578	326	ที่ ๒ ชั้น 5					
		152 40580 - 152 40920	105	ที่ ๒ ชั้น 6					
		153 10186 - 153 50081	7	ที่ ๒ ชั้น 6					
		154 10267 - 154 10420	2	ที่ ๒ ชั้น 6					
		155 10104 - 155 30006	9	ที่ ๒ ชั้น 6					
		156 00138 - 156 00518	3	ที่ ๒ ชั้น 6					
		157 00031 - 157 00630	164	ที่ ๒ ชั้น 6					
		161 01230 - 161 03175	2	ที่ ๒ ชั้น 6					
		162 10001 - 162 20087	248	ที่ ๒ ชั้น 6					
		162 20088 - 162 20168	60	ที่ ๒ ชั้น 106					
		162 20171 - 162 20223	30	ที่ ๒ ชั้น 206					
		162 20226 - 162 20320	60	ที่ ๒ ชั้น 201					
		162 20324 - 162 20423	60	ที่ ๒ ชั้น 203					
		162 20424 - 162 20518	50	ที่ ๒ ชั้น 207					
		162 20519 - 162 20647	60	ที่ ๒ ชั้น 209					
		162 20648 - 162 40530	600	ที่ ๒ ชั้น ๒๐๑					
		162 40531 - 162 40595	30	ที่ ๒ ชั้น 102					
		162 40596 - 162 40947	30	ที่ ๒ ชั้น 103					
		162 40948 - 162 40987	30	ที่ ๒ ชั้น 104					
		162 40988 - 162 41027	30	ที่ ๒ ชั้น ๒๐๓					
		163 20118 - 163 20027	3	ที่ ๒ ชั้น ๒๐๓					

วัน สอบ	เวลาสอบ	จำนวน วิชา	ทรัพย์สินประจำตัวสอบ	จำนวน ข้อสอบ	สถานที่สอบ	หมายเหตุ		
							วัน	เวลา
๙.๒๕ ๒๕.๑๗			164 10402	1	ที่ ๒ ชั้น ๒๐๓	ทั้งหมด 5 วิชา		
			165 10049 - 165 50323	16	ที่ ๒ ชั้น ๒๐๓			
			166 00010 - 166 01119	3	ที่ ๒ ชั้น ๒๐๓			
			167 00001 - 167 00029	15	ที่ ๒ ชั้น ๒๐๓			
			167 00030 - 167 00165	60	ที่ ๒ ชั้น ๒๐๔			
			167 00168 - 167 00277	60	ที่ ๒ ชั้น ๒๐๕			
			167 00278 - 167 00390	60	ที่ ๒ ชั้น ๒๐๕			
			167 00420 - 167 00499	60	ที่ ๒ ชั้น ๒๐๓			
			167 00500 - 167 00612	60	ที่ ๒ ชั้น ๒๐๔			
			167 00613 - 167 00732	60	ที่ ๒ ชั้น ๒๐๕			
			167 00733 - 167 00857	60	ที่ ๒ ชั้น ๒๐๕			
			167 00858 - 167 00962	60	ที่ ๒ ชั้น ๒๐๓			
			167 10965 - 167 01090	24	ที่ ๒ ชั้น ๒๐๔			
				2,691				
			๐๙๐๐-12๐๐	๓๐ 408	142 00063 - 142 02072		60	ที่ ๒ ชั้น ๒๐๒
162 08073 - 162 05796	60	ที่ ๒ ชั้น ๒๐๓						
162 05819 - 162 42168	36	ที่ ๒ ชั้น ๒๐๓						
163 10177	1	ที่ ๒ ชั้น ๒๐๓						
	157							
๐๙๐๐-113๐	๓๐ 208	141 00003 - 141 01650	90	ที่ ๒ ชั้น 3	ทั้งหมด 4 วิชา			
		141 01673 - 141 13478	540	ที่ ๒ ชั้น 1				
		141 13479 - 141 25905	153	ที่ ๒ ชั้น 2				
		142 03527 - 142 43138	4	ที่ ๒ ชั้น 2				
		144 10685 - 144 12057	2	ที่ ๒ ชั้น 2				
		151 10003 - 151 10338	81	ที่ ๒ ชั้น 2				
		151 10339 - 151 12196	540	ที่ ๒ ชั้น 4				
		151 12197 - 151 12282	30	ที่ ๒ ชั้น 209				
		151 12283 - 151 12823	120	ที่ ๒ ชั้น 2				
		151 12830 - 151 13363	102	ที่ ๒ ชั้น 10				
		152 20171 - 152 40417	2	ที่ ๒ ชั้น ๒๐				
		153 10083	1	ที่ ๒ ชั้น ๒๐				
		154 10688	1	ที่ ๒ ชั้น ๒๐				
		156 00110 - 156 01181	6	ที่ ๒ ชั้น ๒๐				
		157 00483	1	ที่ ๒ ชั้น ๒๐				
161 00021 - 161 00388	7	ที่ ๒ ชั้น ๒๐						
161 00417 - 161 04086	22	ที่ ๒ ชั้น 213						
	2,002							
๐๙๐๐-12๐๐	๓๐ 226	142 42196	1	ที่ ๒ ชั้น 275	ทั้งหมด 6 วิชา			
		144 10034 - 144 15683	11	ที่ ๒ ชั้น 275				
		145 10023 - 145 20023	13	ที่ ๒ ชั้น 205				
		154 10300	1	ที่ ๒ ชั้น 207				
		155 10034 - 155 10135	24	ที่ ๒ ชั้น 207				
		155 10415 - 155 30020	8	ที่ ๒ ชั้น 208				
			58					
๐๙๐๐-113๐	๓๐ 305	142 01419	1	ที่ ๒ ชั้น 105	ทั้งหมด 100 วิชา			
		143 10019 - 143 40513	26	ที่ ๒ ชั้น 105				
		144 10077 - 144 10499	13	ที่ ๒ ชั้น 105				
		144 10503 - 144 14445	40	ที่ ๒ ชั้น 106				
		144 10973 - 144 51096	34	ที่ ๒ ชั้น 204				
		153 10211 - 153 50099	6	ที่ ๒ ชั้น ๒๐4				
		154 10012 - 154 50045	20	ที่ ๒ ชั้น ๒๐5				
		154 50050 - 154 50106	15	ที่ ๒ ชั้น ๒๐6				
			155					
		๐๙๐๐-113๐	๓๐ 290	141 10248		1	ที่ ๒ ชั้น 102	ทั้งหมด 60 วิชา
				142 06248 - 142 43065		4	ที่ ๒ ชั้น 102	
143 10297 - 143 50932	4			ที่ ๒ ชั้น 102				
144 13399 - 144 50094	0			ที่ ๒ ชั้น 102				
146 00004 - 146 00293	39			ที่ ๒ ชั้น 102				
146 00294 - 146 00596	46			ที่ ๒ ชั้น 202				
147 00067	1			ที่ ๒ ชั้น 202				
151 12160 - 151 12972	3			ที่ ๒ ชั้น 202				
152 20291 - 152 40691	2			ที่ ๒ ชั้น 101				
153 30085	1			ที่ ๒ ชั้น 101				
156 00001 - 156 00334	47			ที่ ๒ ชั้น 101				
156 00344 - 156 00578	50			ที่ ๒ ชั้น 102				
156 00583 - 156 00789	30			ที่ ๒ ชั้น 103				
156 00801 - 156 01051	50			ที่ ๒ ชั้น 107				
156 01052 - 156 01253	35			ที่ ๒ ชั้น 108				
166 01403	1	ที่ ๒ ชั้น 108						
	336							
๐๙๐๐-113๐	๓๐ 330	141 01353 - 141 22553	9	ที่ ๒ ชั้น 109	ทั้งหมด 5 วิชา			
		142 41439	1	ที่ ๒ ชั้น 109				
		143 10462 - 143 50010	5	ที่ ๒ ชั้น 109				
		144 10925 - 144 50167	4	ที่ ๒ ชั้น 109				
		146 00003 - 146 00231	31	ที่ ๒ ชั้น 109				
		146 00235 - 146 00575	26	ที่ ๒ ชั้น 202				
		151 11371 - 151 12130	2	ที่ ๒ ชั้น 202				
		153 30040 - 153 30084	3	ที่ ๒ ชั้น 202				
		156 00009 - 156 00409	19	ที่ ๒ ชั้น 202				
		156 00420 - 156 01283	47	ที่ ๒ ชั้น 208				
		166 00573 - 166 01184	5	ที่ ๒ ชั้น 208				
			152					
		๐๙๐๐-12๐๐	๓๐ 321	143 10040 - 143 20165		25	ที่ ๒ ชั้น 107	ทั้งหมด 60 วิชา
				143 20191 - 143 40190		25	ที่ ๒ ชั้น 202	
				143 40207 - 143 50022		6	ที่ ๒ ชั้น 203	
144 10063 - 144 15779	18			ที่ ๒ ชั้น 203				
153 20007	1			ที่ ๒ ชั้น 203				
153 20009 - 153 50079	11			ที่ ๒ ชั้น 204				
154 10064 - 154 10419	4			ที่ ๒ ชั้น 204				
163 20006	1			ที่ ๒ ชั้น 204				
	91							
14.๐๐-16.๕๐	๓๐ 125			141 00041 - 141 05609	60	ที่ ๒ ชั้น ๒๐5	ทั้งหมด 60 วิชา	
		141 05620 - 141 13464	60	ที่ ๒ ชั้น ๒๐7				
		141 13507 - 141 20532	60	ที่ ๒ ชั้น ๒๐9				
		142 20533 - 142 20911	2	ที่ ๒ ชั้น ๒๐๙				
			182					

รายละเอียดทรัพย์สินประจำตัวสอบ พร้อมวันเวลา สถานที่ และจำนวนข้อสอบได้

ร.ร.0601.033.0332/2517.03.special.2 [017-026]

ภาค ๒ ปีการศึกษา ๒๕๑๖

ปี	เวลาสอบ	จำนวนวิชา	ทรัพย์สินประจำตัวสอบ	จำนวนข้อสอบ	สถานที่สอบ	หมายเหตุ				
							วิชา			
๒. ๒๕ มี.ค. ๖๗			142 02070 - 142 43113	4	ธ ๒					
			143 10012 - 143 40251	4	ธ ๒					
			144 50947	1	ธ ๒					
			146 00393 - 146 00414	2	ธ ๒					
			151 10023 - 151 11537	52	ธ ๒					
			151 11539 - 151 13372	73	ธ 10					
			152 20039 - 152 40883	7	ธ 10					
			154 10602	1	ธ 10					
			155 10177	1	ธ 10					
			156 00145 - 156 01231	11	ธ 10					
			161 00024 - 161 01021	27	ธ 10					
			161 01043 - 161 01983	30	นครปฐม 102					
			161 01994 - 161 02965	30	นครปฐม 103					
			161 02986 - 161 03683	30	นครปฐม 104					
			161 03891 - 161 04212	12	ศึกษารวม 203					
			162 10016 - 162 40917	25	ศึกษารวม 203					
			163 10191 - 163 30100	7	ศึกษารวม 203					
			164 10034 - 164 60011	8	ศึกษารวม 203					
			165 10016 - 165 30110	8	ศึกษารวม 203					
			165 30154 - 165 50245	28	ศึกษารวม 204					
			166 00091 - 166 01527	26	ศึกษารวม 204					
			167 00063 - 167 01032	10	ศึกษารวม 204					
				634						
			๒. ๒๕ มี.ค. ๖๗	0900-1630	PI 103		141 00145 - 141 11690	200	ธ 4	นักเรียน 140 คน
							141 11748 - 141 19733	80	ธ 9/1	
							141 19773 - 141 24616	40	ธ 9/2	
							141 24703 - 141 25884	12	ธ 9/3	
							142 00014 - 142 02133	68	ธ 9/3	
							142 02183 - 142 05743	40	เรียน 101	
							142 05824 - 142 20081	40	เรียน 103	
							142 20083 - 142 40646	40	เรียน 201	
							142 40719 - 142 41506	40	เรียน 203	
							142 41526 - 142 42760	40	ศึกษารวม 104	
							142 42789 - 142 43729	19	ศึกษารวม 105	
							143 10039 - 143 50001	17	ศึกษารวม 105	
							144 10009 - 144 10222	4	ศึกษารวม 105	
							144 10314 - 144 50081	40	ศึกษารวม 106	
							144 50098 - 144 51092	17	ศึกษารวม 204	
							145 10026 - 145 20024	3	ศึกษารวม 204	
							146 00030 - 146 00280	20	ศึกษารวม 204	
							146 00283 - 146 00390	39	ศึกษารวม 205	
							147 00020	1	ศึกษารวม 205	
							147 00029 - 147 00233	16	ศึกษารวม 206	
							151 10092 - 151 11248	24	ศึกษารวม 206	
							151 11299 - 151 11833	27	เรียน 102	
							151 11854 - 151 13323	20	ศึกษารวม 101	
							152 10044 - 152 10208	13	ศึกษารวม 101	
							152 10229 - 152 20169	20	ศึกษารวม 102	
							152 20180 - 152 40013	40	ศึกษารวม 201	
							152 40017 - 152 40288	40	ศึกษารวม 202	
							152 40324 - 152 40754	40	ศึกษารวม 203	
							152 40758 - 152 40908	18	ศึกษารวม 204	
							153 10075 - 153 10093	2	ศึกษารวม 204	
							153 10125 - 153 50097	18	ศึกษารวม 301	
							154 10007 - 154 10561	22	ศึกษารวม 301	
							154 10566 - 154 50078	20	ศึกษารวม 302	
							154 50091 - 154 60007	7	เรียน 102	
							155 10003 - 155 30014	33	เรียน 102	
							155 30015 - 155 40002	3	เรียน 202	
							156 00006 - 156 00342	37	เรียน 202	
							156 00366 - 156 00698	40	ศึกษารวม 101	
							156 00699 - 156 01077	40	ศึกษารวม 102	
							156 01119 - 156 01294	40	ศึกษารวม 103	
							156 01297 - 156 01298	2	ศึกษารวม 107	
							157 00011 - 157 00362	38	ศึกษารวม 107	
157 00369 - 157 00770	40	ศึกษารวม 108								
157 00797 - 157 00831	7	ศึกษารวม 109								
161 00269 - 161 01704	33	ศึกษารวม 109								
161 01769 - 161 03496	40	ศึกษารวม 202								
161 03497 - 161 04227	13	ศึกษารวม 208								
162 10021 - 162 20228	25	ศึกษารวม 208								
162 20238 - 162 20359	20	เรียน 104								
162 20384 - 162 40125	20	เรียน 107								
162 40156 - 162 40635	20	เรียน 202								
162 40692 - 162 40992	15	เรียน 203								
163 10035 - 163 10211	5	เรียน 203								
163 10253 - 163 30162	20	เรียน 204								
163 40006 - 163 50052	20	เรียน 205								
163 50099 - 163 30119	11	เรียน 207								
164 10005 - 164 10162	9	เรียน 207								
164 10165 - 164 10356	20	เรียน 208								
164 10358 - 164 10651	20	เรียน 211								
164 10661 - 164 10861	20	เรียน 212								
164 10904 - 164 60024	12	เรียน 213								
165 10035 - 165 10222	8	เรียน 213								
165 20014 - 165 50345	34	ธ 3								
166 00013 - 166 00569	46	ธ 3								
166 00595 - 166 01275	60	เรียน 106								
166 01286 - 166 01532	20	เรียน 206								
166 01566 - 166 01607	3	ศึกษารวม 201								
167 00009 - 167 00611	57	ศึกษารวม 201								
167 00623 - 167 00911	24	เรียน 209								
167 00991 - 167 01085	15	เรียน 210								
	1,979									
๒. ๒๕ มี.ค. ๖๗	0900-1130	DI 112	144 10040 - 144 60117	2	เรียน 205	นักเรียน 140 คน				
			145 10003	1	เรียน 205					

ปี	เวลาสอบ	จำนวนวิชา	ทรัพย์สินประจำตัวสอบ	จำนวนข้อสอบ	สถานที่สอบ	หมายเหตุ			
							วิชา		
๒. ๒๕ มี.ค. ๖๗			152 30028	1	เรียน 205				
			154 10023 - 154 50044	11	เรียน 205				
			155 10162 - 155 20076	8	เรียน 205				
				23					
			0900 - 1200	DI 216	145 10038		1	ศึกษารวม 204	นักเรียน 50 คน ชั้นปี 6 ชั้น มหาวิทยาลัย สอบ 2 ครั้ง วิชา ประมาณ 15 วิชา ธ 1 วิชา ชั้นปี 5 คน
					154 10244		1	ศึกษารวม 204	
					155 10097 - 155 20079		7	ศึกษารวม 204	
					165 50064 - 165 50183		3	ศึกษารวม 204	
							12		
			0900 - 1200	DI 418	142 00938 - 142 42952		9	ธ 3	
		147 00001 - 147 00227	66	ธ 3					
		157 00059 - 157 00765	13	ธ 3					
			88						
0900 - 1130	DI 350	141 03846	1	ศึกษารวม 302	ชั้นปี 5 คน				
		142 00937 - 142 43705	4	ศึกษารวม 302					
		143 10031 - 143 20399	9	ศึกษารวม 302					
		144 10376 - 144 15694	10	ศึกษารวม 302					
		151 12125	1	ศึกษารวม 302					
		153 10182	1	ศึกษารวม 302					
		154 10008 - 154 30033	2	ศึกษารวม 302					
			28						
0900 - 1130	DI 352	141 10986	1	ศึกษารวม 201		ชั้นปี 6 คน			
		143 10004 - 143 10152	39	ศึกษารวม 201					
		143 10159 - 143 10337	40	ศึกษารวม 202					
		143 10340 - 143 50011	30	ศึกษารวม 203					
		144 10104 - 144 50306	3	ศึกษารวม 203					
			113						
0900 - 1130	DI 212	141 01839 - 141 15472	6	ศึกษารวม 101	นักเรียน 70 คน ชั้นปี 5 คน				
		143 10025 - 143 50014	14	ศึกษารวม 101					
		151 11539	1	ศึกษารวม 101					
		153 50001 - 153 50047	19	ศึกษารวม 101					
		153 50049 - 153 50087	20	ศึกษารวม 102					
			60						
0900 - 1200	DI 243	141 06380 - 141 09140	2	เรียน 107		นักเรียน 150 คน			
		143 10499 - 143 10460	2	เรียน 107					
		144 10043 - 144 12411	21	เรียน 107					
		144 12916 - 144 51069	15	เรียน 202					
		145 10023 - 145 50002	2	เรียน 202					
		153 10287	1	เรียน 202					
		154 10082 - 154 10231	7	เรียน 202					
		154 10274 - 154 10525	10	เรียน 203					
		157 00190	1	เรียน 203					
			61						
0900 - 1100	DI 101	141 02182 - 141 18948	3	ศึกษารวม 301	นักเรียน 25 คน ชั้นปี 25 คน (สอบในหอพัก อีก 30 วิชา)				
		142 00549 - 142 49992	2	ศึกษารวม 301					
		143 10334 - 143 50001	2	ศึกษารวม 301					
		144 51066	1	ศึกษารวม 301					
		153 10115 - 153 50014	10	ศึกษารวม 301					
		154 50068	1	ศึกษารวม 301					
		155 10235	1	ศึกษารวม 301					
		156 00730	1	ศึกษารวม 301					
		157 00473 - 157 00724	2	ศึกษารวม 301					
		161 00376 - 161 02357	5	ศึกษารวม 301					
		163 10323 - 163 30042	2	ศึกษารวม 301					
		164 10011	1	ศึกษารวม 301					
			31						
0900 - 1130	DI 437	143 10134 - 143 30364	30	ศึกษารวม 107	ชั้นปี 7 คน เรียน 5 คน				
		143 30363 - 143 30949	50	ศึกษารวม 108					
		143 30951 - 143 40509	11	ศึกษารวม 109					
		144 10027 - 144 10850	39	ศึกษารวม 109					
		144 10853 - 144 14271	50	ศึกษารวม 202					
		144 14317 - 144 15778	32	ศึกษารวม 208					
		152 10267	1	ศึกษารวม 208					
		153 20019 - 153 30132	17	ศึกษารวม 208					
		153 30133 - 153 50072	6	เรียน 104					
		154 10114 - 154 10549	12	เรียน 104					
			260						
0900 - 1130	DI 205	141 00011 - 141 15030	340	ธ 1	ชั้นปี 4 คน				
		141 15082 - 141 25912	290	ธ 2					
		142 01619 - 142 43006	4	ธ 2					
		144 10485	4	ธ 2					
		146 00127 - 146 00414	2	ธ 2					
		147 00167	1	ธ 2					
		151 10003 - 151 12245	242	ธ 2					
		151 12252 - 151 13079	60	เรียน 106					
		151 13082 - 151 13368	52	ศึกษารวม 201					
		152 10242 - 152 40521	7	ศึกษารวม 201					
		153 10083	1	ศึกษารวม 201					
		153 20005	1	ศึกษารวม 203					
		155 10223	1	ศึกษารวม 203					
		156 00145 - 156 01181	5	ศึกษารวม 203					
		157 00339 - 157 00763	2	ศึกษารวม 203					
		161 00024 - 161 01233	51	ศึกษารวม 203					
		161 01237 - 161 02386	60	ศึกษารวม 207					
		161 02427 - 161 03907	60	ศึกษารวม 209					
		161 03911 - 161 04092	10	เรียน 110					

ภาค ๒ บัณฑิตศึกษา ๒๕๑๖

วัน	เวลาสอบ	กระบวนวิชา	รหัสประจำตัวสอบ	จำนวนวิชาสอบ	สถานที่สอบ	หมายเหตุ				
							วันที่	เวลา		
๒.๒๕ มี.ค. ๖๗	0900-1130	IA 334	166 01043 - 166 01194	3	เบทาบล 210	ชั้นปีที่ 4 ขบ				
			167 00790	1	เบทาบล 210					
				1,394						
			141 05030 - 141 22653	4	เจ็ดสี 202					
			142 01822 - 142 41439	3	เจ็ดสี 202					
			143 10379 - 143 30036	2	เจ็ดสี 202					
			146 00002 - 146 00219	41	เจ็ดสี 202					
			146 00220 - 146 00552	50	ศรีบูร 101					
			146 00550 - 146 00993	5	ศรีบูร 102					
			152 40091	1	ศรีบูร 102					
156 00010 - 156 00453	44	ศรีบูร 102								
156 00499 - 156 00986	50	ศรีบูร 103								
156 01014 - 156 01293	23	เบทาบล 204								
157 00403	1	เบทาบล 204								
			224							
0900-1130	LI 215		141 16683	1	เบทาบล 4	ปริมาณ 60 ขบ ชั้นปีที่ 2 ขบ				
			142 00385 - 142 05717	3	เบทาบล 4					
			143 10001 - 143 50017	44	เบทาบล 4					
			144 10010 - 144 51087	54	เบทาบล 4					
			152 20009 - 152 40466	2	เบทาบล 4					
			153 10000 - 153 50002	80	เบทาบล 4					
			154 10021 - 154 10239	8	เบทาบล 4					
			154 10327 - 154 10606	10	เบทาบล 102					
				210						
0900-1130	LI 332		141 16725 - 141 23404	2	เบทาบล 209	ปริมาณ 20 ขบ ชั้นปีที่ 3 ขบ				
			143 10044 - 143 20370	29	เบทาบล 209					
			144 13016	1	เบทาบล 209					
			153 20025 - 153 20028	2	เบทาบล 209					
				30						
0900-1200	NA 111		142 00017 - 142 43776	107	เบทาบล 5	ชั้นปีที่ 30 ขบ (เพิ่มค่าภาค)				
			144 13629 - 144 60074	4	เบทาบล 5					
			145 30001	1	เบทาบล 5					
			147 00027 - 147 00200	11	เบทาบล 5					
			151 12033	1	เบทาบล 5					
			152 10008 - 152 40910	107	เบทาบล 5					
			153 10234 - 153 30117	3	เบทาบล 5					
			154 10053 - 154 10322	5	เบทาบล 5					
			155 10031 - 155 30033	15	เบทาบล 5					
			156 00918	1	เบทาบล 5					
			157 00014 - 157 00832	60	เบทาบล 5					
			161 03175	1	เบทาบล 5					
			162 10009 - 162 20417	216	เบทาบล 5					
			162 20425 - 162 41018	366	เบทาบล 6					
			163 30010 - 163 30027	2	เบทาบล 6					
			164 10066 - 164 60021	19	เบทาบล 6					
			165 10043 - 165 50339	130	เบทาบล 6					
			166 00161 - 166 01492	4	เบทาบล 6					
			167 00007 - 167 00084	19	เบทาบล 6					
			167 00089 - 167 00190	30	เบทาบล 206					
167 00191 - 167 00644	120	เบทาบล 2								
167 00645 - 167 01070	105	เบทาบล 10								
	1,355									
0900-1200	NA 223		144 10083 - 144 60010	11	เจ็ดสี 102	ปริมาณ 10 ขบ ชั้นปีที่ 2 ขบ				
			145 10024 - 145 10040	5	เจ็ดสี 102					
			155 10016 - 155 30020	32	เจ็ดสี 102					
			40							
0900-1200	NA 224		144 10097 - 144 15776	7	เบทาบล 207	ชั้นปีที่ 7 ขบ				
			145 10002 - 145 20004	6	เบทาบล 207					
			154 10010 - 154 10499	8	เบทาบล 207					
			155 10004 - 155 10029	4	เบทาบล 207					
			155 10033 - 155 10447	25	เบทาบล 208					
			155 10409 - 155 20094	8	เบทาบล 209					
			165 10079 - 165 30480	2	เบทาบล 211					
				60						
			0900-1130	NK 203			142 00015 - 142 43753	170	เบทาบล 4	ชั้นปีที่ 4 ขบ
143 30961 - 143 30962	2	เบทาบล 4								
144 15673	1	เบทาบล 4								
147 00026 - 147 00147	2	เบทาบล 4								
152 10001 - 152 40921	166	เบทาบล 4								
153 30016	1	เบทาบล 4								
155 10277 - 155 20040	3	เบทาบล 4								
157 00096 - 157 00737	3	เบทาบล 4								
162 10007 - 162 41002	70	เบทาบล 4								
165 30263	1	เบทาบล 4								
	419									
0900-1130	PK 229		143 20132 - 143 20362	2	เบทาบล 9/1	ชั้นปีที่ 5 ขบ				
			144 10001 - 144 51100	34	เบทาบล 9/1					
			145 50003	1	เบทาบล 9/1					
			152 30043	1	เบทาบล 9/1					
			153 10133 - 153 30062	2	เบทาบล 9/1					
			154 10192 - 154 50101	20	เบทาบล 9/1					
			156 00645	1	เบทาบล 9/1					
	61									
0900-1200	PK 111		141 17121	1	เบทาบล	ชั้นปีที่ 0 ขบ				
			142 40220	1	เบทาบล					
			144 10035 - 144 60113	19	เบทาบล					
			145 10022 - 145 30001	7	เบทาบล					
			152 20272 - 152 40300	2	เบทาบล					
			154 10020 - 154 60012	13	เบทาบล					
			155 10003 - 155 50001	97	เบทาบล					
			162 10057	1	เบทาบล					

วัน	เวลาสอบ	กระบวนวิชา	รหัสประจำตัวสอบ	จำนวนวิชาสอบ	สถานที่สอบ	หมายเหตุ				
							วันที่	เวลา		
๒.๒๕ มี.ค. ๖๗			164 10019 - 164 60012	38	เบทาบล	ชั้นปีที่ 0 ขบ				
			165 10001 - 165 40264	521	เบทาบล					
			165 40265 - 165 50122	35	เบทาบล 102					
			165 50123 - 165 50231	35	เบทาบล 103					
			165 50233 - 165 50349	36	เบทาบล 104					
			167 01003	1	เบทาบล 104					
				807						
			0900-1200	PK 112			144 10077 - 144 60067	14	เบทาบล 9/3	ชั้นปีที่ 0 ขบ
							145 10003 - 145 10042	2	เบทาบล 9/3	
155 10010 - 155 40002	36	เบทาบล 9/3								
157 00502	1	เบทาบล 9/3								
	53									
0900-1100	PK 110		141 00153 - 141 20743	2	ศรีบูร 104	ปริมาณ 80 ขบ ชั้นปีที่ 2 ขบ				
			142 01419 - 142 41304	6	ศรีบูร 104					
			143 10432 - 143 40302	9	ศรีบูร 104					
			144 10101 - 144 51102	20	ศรีบูร 104					
			151 10052 - 151 11833	2	ศรีบูร 104					
			152 10033	1	ศรีบูร 104					
			152 20106 - 152 40803	7	ศรีบูร 105					
			153 30064 - 153 40024	2	ศรีบูร 105					
			154 10009 - 154 10570	31	ศรีบูร 105					
			154 10571 - 154 50106	25	ศรีบูร 106					
156 01263	1	ศรีบูร 106								
157 00121	1	ศรีบูร 106								
162 10164 - 162 20482	2	ศรีบูร 106								
163 30110 - 163 30117	3	ศรีบูร 106								
164 10009 - 164 10074	8	ศรีบูร 106								
167 10079 - 164 10436	40	ศรีบูร 204								
164 10464 - 164 10802	40	ศรีบูร 205								
164 10813 - 164 60024	14	ศรีบูร 206								
	214									
0900-1200	PK 271		142 30011 - 142 42496	2	เจ็ดสี 101	ชั้นปีที่ 6 ขบ				
			144 10096 - 144 10150	2	เจ็ดสี 101					
			145 10011 - 145 20025	13	เจ็ดสี 101					
			155 10060 - 155 20126	22	เจ็ดสี 101					
				39						
1400-1600	LA 207		141 00003 - 141 06902	200	เบทาบล 1	ชั้นปีที่ 3 ขบ				
			141 06941 - 141 09223	80	เบทาบล 9/1					
			141 09251 - 141 10728	40	เบทาบล 9/2					
			141 10772 - 141 13110	80	เบทาบล 9/3					
			141 13160 - 141 14364	40	เจ็ดสี 101					
			141 14383 - 141 16062	40	เจ็ดสี 103					
			141 16113 - 141 17710	40	เจ็ดสี 201					
			141 17749 - 141 19039	40	เจ็ดสี 203					
			141 19067 - 141 20794	40	ศรีบูร 104					
			141 20822 - 141 22933	40	ศรีบูร 105					
			141 22991 - 141 25589	40	ศรีบูร 106					
			141 25619 - 141 25875	40	ศรีบูร 204					
			141 25877 - 141 25912	5	ศรีบูร 205					
			142 03299 - 142 40444	4	ศรีบูร 205					
			143 20289	1	ศรีบูร 205					
			143 12057	1	ศรีบูร 205					
			146 00299	1	ศรีบูร 205					
			151 10003 - 151 10335	20	ศรีบูร 205					
			151 10341 - 151 10802	40	ศรีบูร 206					
			151 10825 - 151 11035	20	เบทาบล 102					
151 11037 - 151 11433	40	พิชิตการ วม. 101								
151 11436 - 151 11602	20	พิชิตการ วม. 102								
151 11611 - 151 12110	40	พิชิตการ วม. 201								
151 12111 - 151 12514	40	พิชิตการ วม. 202								
151 12514 - 151 12923	40	พิชิตการ วม. 203								
151 12941 - 151 13265	20	พิชิตการ วม. 204								
151 13270 - 151 13371	22	พิชิตการ วม. 301								
152 10019 - 152 30016	3	พิชิตการ วม. 301								
156 00681 - 156 00911	3	พิชิตการ วม. 301								
161 00039 - 161 01331	12	พิชิตการ วม. 301								
161 01373 - 161 03089	21	พิชิตการ วม. 302								
	1,081									
1400-1630	LA 306		141 00009 - 141 00653	50	เจ็ดสี 102	ชั้นปีที่ 4 ขบ				
			141 00654 - 141 01429	50	เจ็ดสี 202					
			141 01430 - 141 02142	50	ศรีบูร 101					
			141 02151 - 141 03059	50	ศรีบูร 102					
			141 03061 - 141 03865	50	ศรีบูร 103					
			141 03871 - 141 04647	50	ศรีบูร 107					
			141 04676 - 141 05457	50	ศรีบูร 108					
			141 05461 - 141 06389	50	ศรีบูร 109					
			141 06386 - 141 07228	50	ศรีบูร 202					
			141 07229 - 141 07875	50	ศรีบูร 208					
141 07883 - 141 08304	25	เบทาบล 101								
141 08337 - 141 08690	25	เบทาบล 107								
141 08711 - 141 09182	25	เบทาบล 202								
141 09220 - 141 09670	25	เบทาบล 203								
141 09671 - 141 10141	25	เบทาบล 204								
141 10271 - 141 10871	25	เบทาบล 205								
141 10897 - 141 11451	25	เบทาบล 207								
141 11479 - 141 11849	25	เบทาบล 206								
141 11869 - 141 12360	25	เบทาบล 211								
141 12389 - 141 13023	25	เบทาบล 212								
141 13032 - 141 13515	25	เบทาบล 213								
141 13547 - 141 15975	100	เบทาบล 3								
141 15981 - 141 25887	347	เบทาบล 1								
146 00188	1	เบทาบล 1								
151 10021 - 151 13068	102	เบทาบล 1								
151 13069 - 151 13137	1	เบทาบล 210								
156 00132	1	เบทาบล 210								

รายละเอียดทรัพย์สินประจำตัวสอบ พร้อมวันเวลา สถานที่ และจำนวนข้อสอบได้
ภาค ๒ ปีการศึกษา ๒๕๑๖

วัน วันที่	เวลาสอบ เวลา	กรรมกร วิชา	รหัสประจำตัวสอบ	จำนวน ข้อสอบ	สถานที่สอบ	หมายเหตุ
			152 10002 - 152 10144	27	ศูนย์ 103	
			152 10145 - 152 20028	40	ศูนย์ 106	
			152 20031 - 152 20238	40	ศูนย์ 204	
			152 20239 - 152 30001	40	ศูนย์ 205	
			152 30007 - 152 40085	40	ศูนย์ 206	
			152 40098 - 152 40154	20	ศูนย์ 208	
			152 40159 - 152 40311	40	ศูนย์ 101	
			152 40314 - 152 40379	20	ศูนย์ 102	
			152 40384 - 152 40476	40	ศูนย์ 201	
			152 40480 - 152 40601	40	ศูนย์ 202	
			152 40602 - 152 40764	40	ศูนย์ 203	
			152 40766 - 152 40843	20	ศูนย์ 204	
			152 40853 - 152 40907	20	ศูนย์ 301	
			152 40909 - 152 40980	4	ศูนย์ 302	
			153 30252 - 153 30017	2	ศูนย์ 302	
			154 10287 - 154 10420	2	ศูนย์ 302	
			155 10104	1	ศูนย์ 302	
			156 00517	1	ศูนย์ 302	
			157 00342 - 157 00804	5	ศูนย์ 302	
			162 20518 - 162 40951	30	ศูนย์ 302	
				1,065		
พ.ศ. 2516.17	0900-1200	AC 101	141 06789 - 141 13722	2	ทศ 5 ชั้น 203	ชั้นปี 5 ข
			142 00152 - 142 43744	63	ทศ 5 ชั้น 203	
			144 10021 - 144 14034	2	ทศ 5 ชั้น 203	
			147 00009 - 147 00041	3	ทศ 5 ชั้น 203	
			147 00116 - 147 00199	5	ทศ 5 ชั้น 204	
			152 10040 - 152 10919	53	ทศ 5 ชั้น 204	
			153 30032 - 153 30004	4	ทศ 5 ชั้น 204	
			154 10267	1	ทศ 5 ชั้น 204	
			155 10104 - 155 10298	6	ทศ 5 ชั้น 204	
			155 10330 - 155 20040	5	ทศ 5 ชั้น 301	
			156 00074 - 156 00518	2	ทศ 5 ชั้น 301	
			157 00030 - 157 00829	32	ทศ 5 ชั้น 301	
			161 01106 - 161 03175	3	ทศ 5 ชั้น 301	
			162 10002 - 162 10156	28	ทศ 5 ชั้น 301	
			162 10157 - 162 20283	70	ทศ 5 ชั้น 302	
			162 20285 - 162 30089	70	ทศ 5 ชั้น 303	
			162 30094 - 162 40374	70	ทศ 5 ชั้น 304	
			162 40376 - 162 40740	70	ทศ 5 ชั้น 401	
			162 40745 - 162 41018	51	ทศ 5 ชั้น 402	
			163 30018 - 163 30027	2	ทศ 5 ชั้น 402	
			165 30025 - 165 40249	17	ทศ 5 ชั้น 402	
			165 30002 - 165 30340	7	ทศ 5 ชั้น 403	
			166 00161	1	ทศ 5 ชั้น 403	
			167 00005 - 167 00773	62	ทศ 5 ชั้น 403	
			167 00785 - 167 01027	22	ทศ 5 ชั้น 404	
				652		
	0900-1200	DE 221	144 12144 - 144 13282	2	ศูนย์ 302	ชั้นปี 6 ข
			145 10002 - 145 20022	5	ศูนย์ 302	
			150 10013 - 150 30035	24	ศูนย์ 302	
				31		
	0900-1130	DE 103	141 00602 - 141 25665	10	ศูนย์ 101	ชั้นปี 40 ข ชั้นปี 6 ข
			142 01154 - 142 43732	22	ศูนย์ 101	
			143 10004 - 143 10073	8	ศูนย์ 101	
			143 10074 - 143 10286	20	ศูนย์ 102	
			143 10290 - 143 30001	27	ศูนย์ 201	
			144 10226 - 144 13864	4	ศูนย์ 201	
			151 10200 - 151 11736	7	ศูนย์ 201	
			152 20009 - 152 20133	2	ศูนย์ 201	
			152 20367 - 152 40604	2	ศูนย์ 202	
			153 10038 - 153 30093	27	ศูนย์ 202	
			154 10468	1	ศูนย์ 202	
			157 00112 - 157 00483	3	ศูนย์ 202	
			161 00010 - 161 03586	3	ศูนย์ 202	
			163 30048	1	ศูนย์ 202	
			167 00623	1	ศูนย์ 202	
				120		
	0900-1200	DE 211	141 15290	1	ศูนย์ 1	ชั้นปี 12 ข
			142 00003 - 142 41932	58	ศูนย์ 1	
			144 30669	1	ศูนย์ 1	
			145 10003	1	ศูนย์ 1	
			147 00002 - 147 00171	19	ศูนย์ 1	
			147 00173 - 147 00230	13	ศูนย์ 3	
			152 10187 - 152 40261	3	ศูนย์ 3	
			156 00138	1	ศูนย์ 3	
			157 00053 - 157 00827	60	ศูนย์ 3	
				157		
	0900-1200	DE 103	141 08011	1	ศูนย์ 2	ชั้นปี 50 ข ชั้นปี 3 ข
			142 01438 - 142 41304	5	ศูนย์ 2	
			143 10045 - 143 40255	7	ศูนย์ 2	
			144 10377 - 144 60036	22	ศูนย์ 2	
			152 40088 - 152 40396	2	ศูนย์ 2	
			153 20045 - 153 30069	11	ศูนย์ 2	
			154 10148 - 154 30075	25	ศูนย์ 2	
			155 10200	1	ศูนย์ 2	
			157 00121	1	ศูนย์ 2	
			161 00981 - 161 03032	2	ศูนย์ 2	
			162 10164 - 162 40339	6	ศูนย์ 2	
			163 10266 - 163 30098	2	ศูนย์ 2	
			164 10070 - 164 60032	16	ศูนย์ 2	
			166 01587	1	ศูนย์ 2	
			167 00057 - 167 00957	5	ศูนย์ 2	
				107		
	0900-1130	DE 311	143 10261 - 143 30021	2	ศูนย์ 104	ชั้นปี 120 ข ชั้นปี 2 ข
			144 10008 - 144 15993	23	ศูนย์ 104	

วัน วันที่	เวลาสอบ เวลา	กรรมกร วิชา	รหัสประจำตัวสอบ	จำนวน ข้อสอบ	สถานที่สอบ	หมายเหตุ
พ.ศ. 2516.17			144 14742 - 144 15773	13	ศูนย์ 107	
			152 40803	1	ศูนย์ 107	
			154 10002 - 154 10196	11	ศูนย์ 107	
			154 10197 - 154 10587	20	ศูนย์ 202	
				70		
	0900-1100	DE 316	144 10191 - 144 15739	3	ศูนย์ 2	ชั้นปี 50 ข ชั้นปี 2 ข
			154 10245	1	ศูนย์ 2	
				4		
	0900-1130	DE 251	142 43035	1	ศูนย์ 101	ชั้นปี 16 ข
			143 10001 - 143 10462	39	ศูนย์ 101	
			143 40191 - 143 30017	2	ศูนย์ 103	
			144 10283 - 144 15694	8	ศูนย์ 103	
			152 40770	1	ศูนย์ 103	
			153 10008 - 153 10127	29	ศูนย์ 103	
			153 10137 - 153 30021	40	ศูนย์ 201	
			153 30037 - 153 30017	4	ศูนย์ 203	
			154 10091 - 154 10565	4	ศูนย์ 203	
			157 00679	1	ศูนย์ 203	
				129		
	0900-1130	DE 341	143 10011 - 143 20059	25	ศูนย์ 206	ชั้นปี 7 ข
			144 11068 - 144 15706	2	ศูนย์ 206	
				27		
	0900-1130	DE 201	141 00027 - 141 23364	8	ศูนย์ 203	ชั้นปี 20 ข ชั้นปี 4 ข
			143 10337	1	ศูนย์ 203	
			151 10233 - 151 13246	15	ศูนย์ 203	
				24		
	0900-1200	DE 357	143 10015 - 143 30021	29	ศูนย์ 106	ชั้นปี 50 ข ชั้นปี 4 ข
			153 30005 - 153 30086	21	ศูนย์ 106	
				32		
	0900-1200	DE 353	141 06259 - 141 14506	2	ศูนย์ 205	ชั้นปี 100 ข ชั้นปี 2 ข
			143 10166 - 143 30319	3	ศูนย์ 205	
			144 10023 - 144 11276	35	ศูนย์ 205	
			144 11380 - 144 14139	20	ศูนย์ 204	
			144 14301 - 144 31063	17	ศูนย์ 301	
			145 10023	1	ศูนย์ 301	
			154 10047 - 154 60012	14	ศูนย์ 301	
			157 00109	1	ศูนย์ 301	
				63		
	0900-1200	DE 204	142 00015 - 142 41027	340	ศูนย์ 6	ชั้นปี 5 ข
			142 41049 - 142 41931	120	ศูนย์ 10	
			142 41937 - 142 43775	200	ศูนย์	
			143 10177 - 143 30959	6	ศูนย์	
			144 15673 - 144 31077	2	ศูนย์	
			147 00022 - 147 00231	10	ศูนย์	
			152 10001 - 152 40602	382	ศูนย์	
			152 40603 - 152 40700	30	ศูนย์ 102	
			152 40704 - 152 40835	30	ศูนย์ 103	
			150 40836 - 152 40921	26	ศูนย์ 104	
			154 10420	1	ศูนย์ 104	
			155 30014	1	ศูนย์ 104	
			156 00517	1	ศูนย์ 210	
			157 00096 - 157 00760	6	ศูนย์ 210	
			162 10281 - 162 40877	6	ศูนย์ 210	
				1,363		
	0900-1200	DE 307	142 00071 - 142 43768	100	ศูนย์ 3	ชั้นปี 5 ข
				100		
	0900-1100	DE 102	141 00499 - 141 12613	2	ศูนย์ 2	ชั้นปี 25 ข ชั้นปี 25 ข ชั้นปี 30 ข
			143 10043 - 143 40001	5	ศูนย์ 2	
			153 10037 - 153 30068	1	ศูนย์ 2	
			163 30042	1	ศูนย์ 2	
				11		
	0900-1200	DE 206	144 60012 - 144 60112	7	ศูนย์ 102	ชั้นปี 6 ข
			154 60002	1	ศูนย์ 102	
				8		
	0900-1130	DE 201	141 00151 - 141 25738	6	ศูนย์ 208	ชั้นปี 8 ข ชั้นปี 4 ข
			142 06586	1	ศูนย์ 208	
			143 10394 - 143 40509	20	ศูนย์ 208	
			144 10055 - 144 11237	23	ศูนย์ 208	
			144 11408 - 144 15027	25	ศูนย์ 205	
			144 15088 - 144 15753	8	ศูนย์ 207	
			152 20212 - 152 40616	3	ศูนย์ 207	
			153 10007 - 153 30113	14	ศูนย์ 207	
			153 30138 - 153 30084	4	ศูนย์ 208	
			154 10019 - 154 10211			

รายละเอียดทรัพย์สินประจำตัวสอบ พร้อมวันเวลา สถานที่ และจำนวนข้อสอบได้

ภาค ๒ ปีการศึกษา ๒๕๖๖

วัน สอบ	เวลาสอบ เวลา	กรรมกร วิชา	รหัสประจำตัวสอบ	จำนวน ข้อสอบ	สถานที่สอบ	หมายเหตุ			
							วัน	เวลา	กรรมกร วิชา
			152 10002 - 152 10144	27	กรุ๊ป 105				
			152 10145 - 152 20028	40	กรุ๊ป 106				
			152 20031 - 152 20238	40	กรุ๊ป 204				
			152 20239 - 152 30001	40	กรุ๊ป 205				
			152 30007 - 152 40085	40	กรุ๊ป 206				
			152 40098 - 152 40154	20	บุคลากร 101				
			152 40159 - 152 40311	40	บุคลากร 101				
			152 40314 - 152 40379	20	บุคลากร 101				
			152 40384 - 152 40476	40	บุคลากร 101				
			152 40480 - 152 40601	40	บุคลากร 101				
			152 40602 - 152 40764	40	บุคลากร 101				
			152 40766 - 152 40843	20	บุคลากร 101				
			152 40853 - 152 40907	20	บุคลากร 101				
			152 40909 - 152 40920	4	บุคลากร 101				
			153 10152 - 153 30017	3	บุคลากร 101				
			154 10017 - 154 10020	2	บุคลากร 101				
			155 10104	1	บุคลากร 101				
			156 00517	1	บุคลากร 101				
			157 00342 - 157 00804	5	บุคลากร 101				
			162 20018 - 162 40951	10	บุคลากร 101				
			1,065						
พ.ร.๒๕๖๖.๑๗	๐๙๐๐-1๒๐๐	๔๐ 1๐1	141 00789 - 141 13722	2	ที่ 5 ชั้น 203	ชั้นนี้ 3 ข			
			142 00134 - 142 43744	63	ที่ 5 ชั้น 203				
			144 10021 - 144 14034	2	ที่ 5 ชั้น 203				
			147 00029 - 147 00041	3	ที่ 5 ชั้น 203				
			147 00116 - 147 00199	6	ที่ 5 ชั้น 204				
			152 10040 - 152 40919	53	ที่ 5 ชั้น 204				
			153 20032 - 153 30004	4	ที่ 5 ชั้น 204				
			154 10267	1	ที่ 5 ชั้น 204				
			155 10104 - 155 10298	6	ที่ 5 ชั้น 204				
			155 10330 - 155 20040	3	ที่ 5 ชั้น 301				
			156 00094 - 156 00918	2	ที่ 5 ชั้น 301				
			157 00030 - 157 00829	34	ที่ 5 ชั้น 301				
			161 01106 - 161 03175	3	ที่ 5 ชั้น 301				
			162 10002 - 162 10156	28	ที่ 5 ชั้น 301				
			162 10157 - 162 20283	70	ที่ 5 ชั้น 302				
			162 20285 - 162 30089	70	ที่ 5 ชั้น 303				
			162 30094 - 162 40374	70	ที่ 5 ชั้น 304				
			162 40375 - 162 40740	70	ที่ 5 ชั้น 401				
			162 40745 - 162 41018	51	ที่ 5 ชั้น 402				
			163 30018 - 163 30027	2	ที่ 5 ชั้น 402				
			165 10025 - 165 40249	17	ที่ 5 ชั้น 402				
			165 50008 - 165 50340	7	ที่ 5 ชั้น 403				
			166 00164	1	ที่ 5 ชั้น 403				
			167 00005 - 167 00273	62	ที่ 5 ชั้น 403				
			167 00789 - 167 01057	22	ที่ 5 ชั้น 404				
						652			
				๐๙๐๐-1๒๐๐	๔๐ 221	144 12144 - 144 13282	2	บุคลากร 302	ชั้นนี้ 6 ข
						145 10002 - 145 20022	3	บุคลากร 302	
						155 10015 - 155 30035	24	บุคลากร 302	
									31
				๐๙๐๐-113๐	๔๐ 103	141 00602 - 141 25665	10	บุคลากร 101	ปริมาณ 4๐ ข ชั้นนี้ 6 ข
						142 01134 - 142 43732	22	บุคลากร 101	
						143 10004 - 143 10073	8	บุคลากร 101	
						143 10074 - 143 10288	20	บุคลากร 102	
						143 10290 - 143 30001	27	บุคลากร 201	
						144 10225 - 144 13864	4	บุคลากร 201	
						151 10200 - 151 11736	7	บุคลากร 201	
						152 20009 - 152 20133	2	บุคลากร 201	
						152 20367 - 152 40604	2	บุคลากร 202	
						153 10038 - 153 30093	27	บุคลากร 202	
						154 10468	1	บุคลากร 202	
						157 00112 - 157 00483	3	บุคลากร 202	
						161 00010 - 161 03386	1	บุคลากร 202	
						163 50048	1	บุคลากร 202	
						167 00623	1	บุคลากร 202	
									135
				๐๙๐๐-1๒๐๐	๔๐ 211	141 15290	1	ขย/1	ชั้นนี้ 1๐ ข
						142 00003 - 142 41932	56	ขย/1	
						144 30669	1	ขย/1	
						145 10003	1	ขย/1	
						147 00002 - 147 00171	19	ขย/1	
						147 00173 - 147 00230	13	ขย/3	
			152 10187 - 152 40261	3	ขย/3				
			155 00138	1	ขย/3				
			157 00053 - 157 00827	60	ขย/3				
						127			
	๐๙๐๐-1๒๐๐	๔๐ ๓๐3	141 08011	1	ข 2	ปริมาณ 3๐ ข ชั้นนี้ 5 ข			
			142 01438 - 142 41304	3	ข 2				
			143 10045 - 143 40255	7	ข 2				
			144 10377 - 144 60036	22	ข 2				
			152 40088 - 152 40396	2	ข 2				
			153 20043 - 153 30049	11	ข 2				
			154 10148 - 154 30075	25	ข 2				
			155 10200	1	ข 2				
			157 00121	1	ข 2				
			161 00981 - 161 03032	2	ข 2				
			162 10164 - 162 41339	6	ข 2				
			163 10269 - 163 30050	2	ข 2				
			164 10072 - 164 60082	16	ข 2				
			166 01587	1	ข 2				
			167 00057 - 167 00997	3	ข 2				
						107			
	๐๙๐๐-113๐	๔๐ 311	143 10261 - 143 30023	2	บุคลากร 104	ปริมาณ 12๐ ข ชั้นนี้ 2 ข			
			144 10008 - 144 14093	23	บุคลากร 104				

วัน สอบ	เวลาสอบ เวลา	กรรมกร วิชา	รหัสประจำตัวสอบ	จำนวน ข้อสอบ	สถานที่สอบ	หมายเหตุ			
							วัน	เวลา	กรรมกร วิชา
พ.ร.๒๕๖๖.๑๗	๐๙๐๐-11๐๐	๔๐ 316	144 14242 - 144 15773	13	บุคลากร 107				
			152 40803	1	บุคลากร 107				
			154 10002 - 154 10196	11	บุคลากร 202				
			154 10197 - 154 10587	20	บุคลากร 202				
						30			
						3	ขย/2	ปริมาณ 5๐ ข ชั้นนี้ 2 ข	
						1	ขย/2		
						6			
				๐๙๐๐-113๐	๔๐ 251	142 43035	1	เรียน 101	ชั้นนี้ 10 ข
						143 10001 - 143 10482	39	เรียน 101	
						143 40191 - 143 30017	2	เรียน 103	
						144 10283 - 144 15694	8	เรียน 103	
						152 40770	1	เรียน 103	
						153 10008 - 153 10127	29	เรียน 103	
						153 10137 - 153 30021	40	เรียน 201	
						153 30037 - 153 30017	4	เรียน 203	
						154 10091 - 154 10565	4	เรียน 203	
						157 00679	1	เรียน 203	
									129
				๐๙๐๐-113๐	๔๐ 341	143 10011 - 143 20059	25	บุคลากร 206	ชั้นนี้ 7 ข
			144 11068 - 144 15706	2	บุคลากร 206				
						27			
	๐๙๐๐-113๐	๔๐ 201	141 00027 - 141 25364	8	บุคลากร 203	ปริมาณ 7๐ ข ชั้นนี้ 4 ข			
			143 10357	1	บุคลากร 203				
			151 10233 - 151 13246	15	บุคลากร 203				
						24			
	๐๙๐๐-12๐๐	๔๐ 357	143 10015 - 143 30021	29	บุคลากร 106	ปริมาณ 5๐ ข ชั้นนี้ 4 ข			
			153 50005 - 153 50086	21	บุคลากร 106				
						52			
	๐๙๐๐-12๐๐	๔๐ 353	141 06239 - 141 14506	2	บุคลากร 203	ปริมาณ 1๐๐ ข ชั้นนี้ 2 ข			
			143 10166 - 143 30319	3	บุคลากร 203				
			144 10023 - 144 11276	35	บุคลากร 203				
			144 11380 - 144 14139	20	บุคลากร 204				
			144 14301 - 144 31063	17	บุคลากร 301				
			145 10023	1	บุคลากร 301				
			154 10047 - 154 50012	14	บุคลากร 301				
			157 00109	1	บุคลากร 301				
						43			
	๐๙๐๐-12๐๐	๔๐ 204	142 00015 - 142 41027	54๐	ข 6	ชั้นนี้ 5 ข			
			142 41049 - 142 41931	120	ข 10				
			142 41937 - 142 43775	200	ข ๓				
			143 10177 - 143 30999	6	ข ๓				
			144 15673 - 144 31077	2	ข ๓				
			147 00028 - 147 00231	10	ข ๓				
			152 10001 - 152 40602	382	ข ๓				
			152 40603 - 152 40700	30	บุคลากร 102				
			152 40704 - 152 40835	30	บุคลากร 103				
			152 40836 - 152 40921	28	บุคลากร 104				
			154 10420	1	บุคลากร 104				
			155 30014	1	บุคลากร 104				
			156 00517	1	บุคลากร 210				
			157 00099 - 157 00760	6	บุคลากร 210				
			162 10281 - 162 40877	6	บุคลากร 210				
						1,363			
	๐๙๐๐-12๐๐	๔๐ 307	142 00071 - 142 43768	100	ข 3	ชั้นนี้ 5 ข			
						100			
	๐๙๐๐-11๐๐	๔๐ 102	141 00499 - 141 12613	2	ขย/2	ปริมาณ 25 ข ชั้นนี้ 2๐ ข ขยในขย/๒ อีก 3๐ ข			
			143 10043 - 143 40001	5	ขย/2				
			153 10037 - 153 30068	3	ขย/2				
			163 30042	1	ขย/2				
						11			
	๐๙๐๐-12๐๐	๔๐ 3๐4	144 60012 - 144 60112	7	บุคลากร 102	ชั้นนี้ 6 ข			
			154 60002	1	บุคลากร 102				
						8			
	๐๙๐๐-113๐	๔๐ 221	141 00151 - 141 25736	6	กรุ๊ป 208	ชั้นนี้ 8 ข อีก ๓๔ 4 ข			
			142 06586	1	กรุ๊ป 208				
			143 10354 - 143 40539	20	กรุ๊ป 208				
			144 10695 - 144 11237	23	กรุ๊ป 208				
			144 11408 - 144 15097	25	บุคลากร 205				
			144 15088 - 144 15753	8	บุคลากร 207				
			152 20212 - 152 40616	3	บุคลากร 207				
			153 10007 - 153 30115	14	บุคลากร 207				
			153 30138 - 153 50084	4	บุคลากร 208				
			154 10019 - 154 10211	21	บุคลากร 208				
			154 10218 - 154 10612	22	บุคลากร 211				
			156 00411	1	บุคลากร 211				
			157 00329	1	บุคลากร 211				
			163 30007	1	บุคลากร 211				
			163 30019 - 163 40058	14	บุคลากร 212				
			164 10728	1	บุคลากร 212				
						165			

รายละเอียดทรัพย์สินประจำตัวสอบ พร้อมวันเวลา สถานที่ และจำนวนข้อสอบได้

ร.ร.0601.033.0332/2517.03.special.2 [021-026]

ภาค ๒ ปีการศึกษา ๒๕๖๒

วัน - 1 วัน	เวลาสอบ เวลา	ประเภท วิชา	รหัสประจำตัวสอบ	จำนวน ข้อสอบ	สถานที่	หมายเหตุ			
							วัน	เวลา	
ส. 28 มี. 17			142 01822 - 142 43420	10	ธ 2				
			143 10307 - 143 40292	3	ธ 2				
			144 10485 - 144 50947	3	ธ 2				
			146 00002 - 146 00996	116	ธ 2				
			147 00167	1	ธ 2				
			151 10009 - 151 11640	270	ธ 2				
			151 11643 - 151 13372	280	ธ 4				
			152 10218 - 152 40691	9	ธ 4				
			153 20009	1	ธ 4				
			155 10223 - 155 10448	2	ธ 4				
			156 00002 - 156 00897	248	ธ 4				
			156 00899 - 156 01300	98	ธ 5				
			157 00008 - 157 00403	7	ธ 5				
			181 00022 - 161 04088	265	ธ 5				
			162 10073 - 162 30142	2	ธ 5				
			165 10129 - 165 50345	3	ธ 5				
			166 00051 - 166 01529	62	ธ 5				
			167 00352	1	ธ 5				
							6,058		
			0900-1200	L8 213		143 10041 - 143 30015	10	ทวิบูร 104	ปรับปี 30 ข้อ ข้อที่ 3 ข้อ
						144 10193 - 144 10862	4	ทวิบูร 104	
						152 10033	1	ทวิบูร 104	
						153 10155 - 153 30010	12	ทวิบูร 104	
						162 20426	1	ทวิบูร 104	
			0900-1200	NA 104		163 40001 - 163 40018	12	ทวิบูร 104	ข้อที่ 5 ข้อ
						163 40020 - 163 40066	32	ทวิบูร 105	
		72							
141 14671 - 141 16439	2	ทวิบูร 106							
142 40111 - 142 41814	3	ทวิบูร 106							
0900-1200	NA 109		151 10303 - 151 11526	2	ทวิบูร 106	ข้อที่ 5 ข้อ			
			161 00019 - 161 03937	6	ทวิบูร 106				
			163 10015	1	ทวิบูร 106				
					12				
			141 23478	1	ทวิบูร 201				
0900-1200	PC 267		144 10717	1	ทวิบูร 201	ข้อที่ 5 ข้อ			
			145 10022 - 145 10042	4	ทวิบูร 201				
			155 10029 - 155 20082	43	ทวิบูร 201				
			161 00490 - 161 02677	4	ทวิบูร 201				
			162 40547	1	ทวิบูร 201				
0900-1130	PC 329		165 10232	1	ทวิบูร 201	ข้อที่ 5 ข้อ			
					54				
			144 10239 - 144 31096	18	ทวิบูร 107				
			153 10024 - 153 10221	3	ทวิบูร 107				
			154 10239 - 154 30106	26	ทวิบูร 107				
0900-1130	PI 103				47				
			144 10247 - 144 31085	26	ทวิบูร 209	ข้อที่ 5 ข้อ			
					24				
			141 04751 - 141 22123	13	ทวิบูร 204		ข้อที่ 11 ข้อ		
			142 01419 - 142 42216	2	ทวิบูร 204				
143 30965	1	ทวิบูร 204							
0900-1130	PB 315		144 11062 - 144 31102	10	ทวิบูร 204	ข้อที่ 5 ข้อ ข้อที่ 4 ข้อ			
			145 30003	1	ทวิบูร 204				
			151 10666 - 151 12662	2	ทวิบูร 204				
			152 20260	1	ทวิบูร 204				
			153 10082 - 153 10249	2	ทวิบูร 204				
			154 10113 - 154 30097	8	ทวิบูร 204				
			154 30099 - 154 30108	3	ทวิบูร 205				
			155 10006	1	ทวิบูร 205				
			156 00976 - 156 01084	3	ทวิบูร 205				
			161 00668 - 161 03172	3	ทวิบูร 205				
			162 40364	1	ทวิบูร 205				
			164 10311 - 164 30099	3	ทวิบูร 205				
			165 30531 - 165 30104	2	ทวิบูร 205				
			166 00310 - 166 01185	3	ทวิบูร 205				
					65				
			141 00580 - 141 22653	17	ทวิบูร 102				
			142 02497 - 142 41439	4	ทวิบูร 102				
			143 10379 - 143 40032	3	ทวิบูร 102				
			144 13399 - 144 30318	3	ทวิบูร 102				
			146 00004 - 146 00122	23	ทวิบูร 102				
146 00124 - 146 00352	30	ทวิบูร 202							
146 00387 - 146 00993	31	ทวิบูร 101							
151 12160	1	ทวิบูร 101							
153 10262 - 153 30078	3	ทวิบูร 101							
156 00001 - 156 00118	15	ทวิบูร 101							
156 00125 - 156 00604	30	ทวิบูร 102							
156 00619 - 156 01070	30	ทวิบูร 103							
156 01117 - 156 01293	18	ทวิบูร 204							
166 00012 - 166 01442	4	ทวิบูร 204							
				272					
0900-1130	BO 160		141 02569 - 141 23924	6	ธ 4	ปรับปี 30 ข้อ ข้อที่ 3 ข้อ			
			142 04872 - 142 40213	2	ธ 4				
			143 10141 - 143 40456	9	ธ 4				
			144 10227 - 144 31083	120	ธ 4				
			146 00005 - 146 00314	2	ธ 4				
			151 10435 - 151 12784	4	ธ 4				
			153 10033 - 153 30079	16	ธ 4				
			154 10027 - 154 30071	26	ธ 4				
			156 00428 - 156 01068	2	ธ 4				
			157 00615	1	ธ 4				
			163 10123	1	ธ 4				
			166 00190 - 166 00257	2	ธ 4				
					191				

วัน - 1 วัน	เวลาสอบ เวลา	ประเภท วิชา	รหัสประจำตัวสอบ	จำนวน ข้อสอบ	สถานที่	หมายเหตุ								
							วัน	เวลา						
ส. 28 มี. 17	0900-1200	IT 205	145 10001 - 145 20012	9	ทวิบูร 209	ข้อที่ 6 ข้อ								
			155 10021 - 155 20112	53	ทวิบูร 209									
					62									
			0900-1200	IT 209			142 00868 - 142 42952	9	ทวิบูร 203	ข้อที่ 6 ข้อ				
							145 30024	1	ทวิบูร 203					
							147 00004 - 147 00223	28	ทวิบูร 203					
							152 10195 - 152 20233	2	ทวิบูร 203					
							157 00040 - 157 00295	20	ทวิบูร 203					
							157 00305 - 157 00821	34	ทวิบูร 207					
									109					
							0900-1200	IT 332			144 10096	1	ทวิบูร 206	ข้อที่ 6 ข้อ
											145 20017	1	ทวิบูร 206	
											147 00060 - 147 00198	6	ทวิบูร 206	
			155 20069 - 155 20126	4	ทวิบูร 206									
					12									
			0900-1200	PI 483			143 10090 - 143 20370	41	ทวิบูร 203	ข้อที่ 5 ข้อ				
							144 10009 - 144 11193	19	ทวิบูร 203					
							144 11231 - 144 15760	42	ทวิบูร 204					
							153 20009 - 153 20051	3	ทวิบูร 204					
					105									
			1400-1630	LA 211			141 16683	1	ทวิบูร 104	ปรับปี 120 ข้อ ข้อที่ 2 ข้อ ไม่มีหลักเกณฑ์				
							142 05630 - 142 43772	7	ทวิบูร 104					
							143 10051 - 143 30023	23	ทวิบูร 104					
							144 10090 - 144 13819	9	ทวิบูร 104					
							144 14347 - 144 31070	8	ทวิบูร 104					
							147 00196 - 147 00197	2	ทวิบูร 104					
157 10190 - 152 20334	4	ทวิบูร 104												
153 10001 - 153 10037	6	ทวิบูร 104												
153 10030 - 153 10062	40	ทวิบูร 104												
153 30027 - 153 30091	23	ทวิบูร 104												
0900-1200	PI 483		154 10008 - 154 10082	17	ทวิบูร 104	ข้อที่ 5 ข้อ								
			154 30311 - 154 60006	13	ทวิบูร 104									
			155 10238 - 155 20015	4	ทวิบูร 104									
			156 01085 - 156 01191	2	ทวิบูร 104									
			157 00532 - 157 00748	2	ทวิบูร 104									
			162 40267 - 162 40321	2	ทวิบูร 104									
					163									
			ส. 30 มี. 17	0900-1200	AC 202		142 00193 - 142 40878	60	ทวิบูร 203	ข้อที่ 5 ข้อ				
							142 40880 - 142 41677	60	ทวิบูร 204					
							142 41687 - 142 43570	60	ทวิบูร 301					
142 43584 - 142 43750	9	ทวิบูร 302												
145 20023	1	ทวิบูร 302												
152 10022 - 152 40073	30	ทวิบูร 302												
152 40074 - 152 40067	60	ทวิบูร 303												
152 40073 - 152 40439	60	ทวิบูร 304												
152 40445 - 152 40636	60	ทวิบูร 401												
152 40699 - 152 40880	60	ทวิบูร 402												
152 40882 - 152 40920	20	ทวิบูร 403												
154 10420	1	ทวิบูร 403												
155 30014	1	ทวิบูร 403												
157 00090 - 157 00472	3	ทวิบูร 403												
		501												
0900-1130	II 103					141 00986 - 141 20501	15	ธ 4	ปรับปี 100 ข้อ					
						142 01230 - 142 43641	9	ธ 4						
						143 10470 - 143 30964	2	ธ 4						
						144 10306 - 144 31094	18	ธ 4						
						146 00318 - 146 00583	4	ธ 4						
						147 00118	1	ธ 4						
						151 10174 - 151 13261	18	ธ 4						
						153 10043 - 153 30141	6	ธ 4						
						154 10305 - 154 60007	17	ธ 4						
						156 00004 - 156 01259	21	ธ 4						
0900-1200	OB 200					157 00011	1	ธ 4	ข้อที่ 5 ข้อ					
			161 00280 - 161 03777	20	ธ 4									
			162 40364	1	ธ 4									
			163 30117 - 163 40050	2	ธ 4									
			164 10049 - 164 60010	37	ธ 4									
			166 00793 - 166 01500	4	ธ 4									
					196									
			0900-1130	OB 313		141 08153	1	ทวิบูร 104		ปรับปี 80 ข้อ ข้อที่ 1 ข้อ				
						142 42050 - 142 43189	2	ทวิบูร 104						
						143 30303	1	ทวิบูร 104						
144 10001 - 144 12468	21	ทวิบูร 104												
144 12542 - 144 15705	25	ทวิบูร 107												
144 15714 - 144 30954	13	ทวิบูร 202												
151 11541	1	ทวิบูร 202												
152 20247 - 152 40801	3	ทวิบูร 202												
153 10075 - 153 30073	4	ทวิบูร 202												
154 10000 - 154 10004	2	ทวิบูร 202												
0900-1130	OB 313		154 10007 - 154 10079	25	ทวิบูร 203	ข้อที่ 5 ข้อ								
			154 10082 - 154 10182	25	ทวิบูร 204									
			154 10185 - 154 10230	25	ทวิบูร 205									
			154 10351 - 154 10335	2	ทวิบูร 207									
					87									

ภาค ๒ ปีการศึกษา ๒๕๑๖

วัน สอบ	เวลาสอบ	กระบวน วิชา	รหัสประจำตัวสอบ	จำนวน ข้อสอบ	สถานที่สอบ	หมายเหตุ	
							วิชา
๓. ๓๐ มี. ๕๗	๐๙๐๐-๑๒๐๐	๓๓ ๓๓๓	154 10346 - 154 10430	25	แบบทดสอบ 208		
			154 10434 - 154 10504	25	แบบทดสอบ 211		
			154 10508 - 154 10577	25	แบบทดสอบ 212		
			154 10578 - 154 50075	17	แบบทดสอบ 213		
			157 00615	1	แบบทดสอบ 213		
			164 10011 - 154 10805	7	แบบทดสอบ 213		
				275			
			141 06239	1	ศูนย์ 101	ปรำม 160 ข	
			142 43015	1	ศูนย์ 101		
			144 10007 - 144 10353	48	ศูนย์ 101		
144 10354 - 144 10740	50	ศูนย์ 102					
144 10741 - 144 11502	50	ศูนย์ 103					
144 11541 - 144 13629	50	ศูนย์ 107					
144 13646 - 144 15280	50	ศูนย์ 108					
144 15368 - 144 60026	41	ศูนย์ 109					
145 10023	1	ศูนย์ 109					
153 10191	1	ศูนย์ 109					
154 10016 - 154 10126	7	ศูนย์ 109					
154 10151 - 154 10485	28	ศูนย์ 202					
	328						
๐๙๐๐-๑๑๓๐	๓๓ 323	142 00937 - 142 43035	3	ฝึก 5 ชั้น 404	ปรำม 50 ข		
		143 10034 - 143 50009	21	ฝึก 5 ชั้น 404	อ้อม 2 ข		
		144 10008 - 144 50092	32	ฝึก 5 ชั้น 404			
		153 10051 - 153 10201	6	ฝึก 5 ชั้น 404			
		154 10608	1	ฝึก 5 ชั้น 404			
	63						
๐๙๐๐-๑๑๓๐	๓๓ 342	141 16986	1	ศูนย์ 207	อ้อม 5 ข		
		143 10006 - 143 10228	59	ศูนย์ 207			
		143 10230 - 143 20190	50	ศูนย์ 209			
		153 10119	1	ศูนย์ 209			
	111						
๐๙๐๐-๑๑๓๐	๓๓ 202	141 00696 - 141 24554	13	แบบทดสอบ 210	ปรำม 60 ข		
		143 10162 - 143 10392	2	แบบทดสอบ 210	อ้อม 4 ข		
			15				
๐๙๐๐-๑๑๓๐	๓๓ 255	143 10008 - 143 50022	28	แบบทดสอบ 106	ปรำม 80 ข		
		153 50001 - 153 50050	32	แบบทดสอบ 106	อ้อม 2 ข		
		153 50051 - 153 50095	21	แบบทดสอบ 206			
	81						
๐๙๐๐-๑๒๐๐	๓๓ 354	142 40189	1	แบบทดสอบ 102	ปรำม 100 ข		
		143 30002 - 143 30932	9	แบบทดสอบ 102	อ้อม 2 ข		
		144 11848 - 144 60117	4	แบบทดสอบ 102			
		154 10088 - 154 10326	2	แบบทดสอบ 102			
			16				
๐๙๐๐-๑๒๐๐	๓๓ 355	141 04122 - 141 22067	2	ผู้ทำการ ๓๓. 102	ปรำม 100 ข		
		142 02571 - 142 40760	2	ผู้ทำการ ๓๓. 102	อ้อม 2 ข		
		143 10025	1	ผู้ทำการ ๓๓. 102			
		144 10322 - 144 60114	5	ผู้ทำการ ๓๓. 102			
		145 50002	1	ผู้ทำการ ๓๓. 102			
		154 60004 - 154 60008	2	ผู้ทำการ ๓๓. 102			
			13				
๐๙๐๐-๑๒๐๐	๓๓ 103	141 05403 - 141 09227	4	ศูนย์ 201	ปรำม 100 ข		
		142 05717 - 142 06848	2	ศูนย์ 201	อ้อม 2 ข		
		143 10040 - 143 10400	2	ศูนย์ 201			
		146 00176 - 146 00593	6	ศูนย์ 201			
		151 10305 - 151 13099	6	ศูนย์ 201			
		152 40087	1	ศูนย์ 201			
		153 10109 - 153 50063	4	ศูนย์ 201			
		154 50037	1	ศูนย์ 201			
		156 00027 - 156 01275	20	ศูนย์ 201			
		163 10123 - 153 50041	7	ศูนย์ 201			
		165 30099	1	ศูนย์ 201			
			54				
		๐๙๐๐-๑๑๓๐	๓๓ 222	141 14506	1	ผู้ทำการ ๓๓. 201	อ้อม ๑๐๐ ข
				143 10132 - 143 40489	34	ผู้ทำการ ๓๓. 201	๑๒๐ ข
				144 10023 - 144 10329	5	ผู้ทำการ ๓๓. 201	
144 10330 - 144 15780	40			ผู้ทำการ ๓๓. 202			
144 15725 - 144 15780	5			ผู้ทำการ ๓๓. 203			
152 10267 - 152 40432	3			ผู้ทำการ ๓๓. 203			
153 10028 - 153 30044	29			ผู้ทำการ ๓๓. 203			
153 30047 - 153 30132	20			ผู้ทำการ ๓๓. 204			
153 30133 - 153 50072	7			ผู้ทำการ ๓๓. 302			
154 10026 - 154 10582	18			ผู้ทำการ ๓๓. 301			
157 00329	1			ผู้ทำการ ๓๓. 301			
163 20025 - 153 30148	7			ผู้ทำการ ๓๓. 301			
	173						
๐๙๐๐-๑๑๓๐	๓๓ 332			141 25738	1	๓๓ 3	ปรำม 30 ข
				143 10310 - 143 30954	37	๓๓ 3	อ้อม 3 ข
		144 10024 - 144 60009	38	๓๓ 3			
		153 30010 - 153 30140	16	๓๓ 3			
		154 10130 - 154 10228	4	๓๓ 3			
		163 30042	1	๓๓ 3			
	97						
๐๙๐๐-๑๑๓๐	๓๓ 305	141 00010 - 141 09117	540	๓๓ 1	อ้อม 3 ข		
		141 09121 - 141 11642	120	๓๓ 2			
		141 11644 - 141 14253	120	๓๓ 10			
		141 14256 - 141 25906	421	๓๓			
		142 40444	1	๓๓			
		143 20289	1	๓๓			
		146 00299	1	๓๓			
		151 10006 - 151 11914	176	๓๓			
		151 11916 - 151 12221	30	ศูนย์ 102			
		151 12237 - 151 12725	30	ศูนย์ 103			
		151 12800 - 151 13341	32	ศูนย์ 104			

วัน สอบ	เวลาสอบ	กระบวน วิชา	รหัสประจำตัวสอบ	จำนวน ข้อสอบ	สถานที่สอบ	หมายเหตุ
๓. ๓๐ มี. ๕๗	๐๙๐๐-๑๒๐๐	๓๓ 231	156 00580 - 156 00632	2	ศูนย์ 104	
			161 01091	1	ศูนย์ 104	
				1,475		
			143 10404 - 143 40516	17	ศูนย์ 208	ปรำม 20 ข
			144 10862	1	ศูนย์ 208	อ้อม 4 ข
			152 40616	1	ศูนย์ 208	
			153 10064 - 153 50010	28	ศูนย์ 208	
				47		
			143 10348 - 143 40125	30	แบบทดสอบ 209	ปรำม 40 ข
			143 40147 - 143 40513	46	ศูนย์ 203	อ้อม 2 ข
152 40616	1	ศูนย์ 203				
153 40015 - 153 40063	4	ศูนย์ 203				
	81					
๐๙๐๐-๑๒๐๐	๓๓ 112	141 25802	1	๓๓ 2	อ้อม 30 ข	
		142 00039 - 142 43753	210	๓๓ 2	(เพิ่มกำหนด)	
		144 10191 - 144 60116	12	๓๓ 2		
		145 10002 - 145 50001	12	๓๓ 2		
		147 00020 - 147 00233	27	๓๓ 2		
		152 10001 - 152 40921	152	๓๓ 2		
		153 50081	1	๓๓ 2		
		154 10061 - 154 50102	19	๓๓ 2		
		155 10003 - 155 50001	105	๓๓ 2		
		156 00190	1	๓๓ 2		
		156 00517 - 156 01278	2	๓๓ 4		
		157 00033 - 157 00827	168	๓๓ 4		
		161 01106	1	๓๓ 4		
		162 10002 - 162 41021	369	๓๓ 4		
		163 30018	1	๓๓ 4		
164 10019 - 164 60012	58	๓๓ 4				
165 10001	1	๓๓ 4				
165 10002 - 165 30888	510	๓๓ 5				
165 30890 - 165 50349	290	๓๓ 6				
167 00003 - 167 01090	230	๓๓ 6				
	2,110					
๐๙๐๐-๑๒๐๐	๓๓ 323	144 10150 - 144 15722	3	ผู้ทำการ ๓๓. 302	อ้อม 7 ข	
		145 10018 - 145 10039	5	ผู้ทำการ ๓๓. 302		
		155 10013 - 155 10132	2	ผู้ทำการ ๓๓. 302		
	10					
๐๙๐๐-๑๑๓๐	๓๓ 327	144 10247 - 144 51097	28	ศูนย์ 205	อ้อม 3 ข	
		145 50003	1	ศูนย์ 205		
	29					
๐๙๐๐-๑๑๓๐	๓๓ 445	141 00580 - 141 22010	6	๓๓ 9/1	อ้อม 4 ข	
		142 02497	1	๓๓ 9/1		
		143 10419 - 143 30943	7	๓๓ 9/1		
		146 00002 - 146 00352	66	๓๓ 9/1		
		146 00360 - 146 00572	27	๓๓ 9/2		
152 40691	1	๓๓ 9/2				
156 00007 - 156 00255	12	๓๓ 9/2				
156 00322 - 156 01300	56	๓๓ 9/3				
166 01184	1	๓๓ 9/3				
	177					
๐๙๐๐-๑๑๓๐	๓๓ 333	143 10073 - 143 30200	9	ผู้ทำการ ๓๓. 301	ปรำม 80 ข	
		153 10027 - 153 10153	3	ผู้ทำการ ๓๓. 101	อ้อม 3 ข	
		154 50030	1	ผู้ทำการ ๓๓. 101		
	13					
๐๙๐๐-๑๑๓๐	๓๓ 325	143 10456 - 143 40456	5	ศูนย์ 203	อ้อม ๖๐ ข	
		144 10041 - 144 11712	15	ศูนย์ 203	๑๒๐ ข	
		144 11719 - 144 15366	20	ศูนย์ 104		
		144 15422 - 144 50957	13	ศูนย์ 105		
		146 00368	1	ศูนย์ 105		
153 10022 - 153 30037	5	ศูนย์ 105				
154 10019	1	ศูนย์ 105				
154 10055 - 154 50098	13	ศูนย์ 106				
156 00430 - 156 00745	6	ศูนย์ 106				
	83					
๐๙๐๐-๑๑๓๐	๓๓ 471	142 00003 - 142 41953	2	ศูนย์ 204	อ้อม 5 ข	
		145 10018 - 145 20025	10	ศูนย์ 204		
		155 10069 - 155 20126	14	ศูนย์ 204		
	27					
๐๙๐๐-๑๑๓๐	๓๓ 332	143 10044 - 143 30787	40	ศูนย์ 101	ปรำม 50 ข	
		143 30902 - 143 40031	5	ศูนย์ 103	อ้อม 5 ข	
		144 10009 - 144 50437	34	ศูนย์ 103	๑๒๐ ข	
		153 10093	1	ศูนย์ 103		
		153 10147 - 153 30055	20	ศูนย์ 201		
154 10006 - 154 10461	8	ศูนย์ 201				
157 00445	1	ศูนย์ 201				
	109					
14๐๐-16 ๕๗	๓๓ 103	141 00162 - 141 29910	185	๓๓ ๑	ปรำม 130 ข	
		142 00152 - 142 45296	70	๓๓ ๑		
		143 10096 - 143 40599	13	๓๓ ๑		
		144 10021 - 144 51095	69	๓๓ ๑		
		145 10001 - 145 20020	10	๓๓ ๑		
		146 00098 - 146 00595	16	๓๓ ๑		
		147 00009 - 147 00041	2	๓๓ ๑		
		151 10112 - 151 13352	70	๓๓ ๑		
		152 10077 - 152 20168	15	๓๓ ๑		
		152 20213 - 152 41919	54	๓๓ 2		
		153 10022 - 153 50052	11	๓๓ 2		
		154 10003 - 154 50105	24	๓๓ 2		
		155 10009 - 155 30024	63	๓๓ 2		
156 00038 - 156 01289	32	๓๓ 2				
157 00011 - 157 00832	4	๓๓ 2				
161 00000 - 161 00000	21	๓๓ ๑				

ภาค ๒ ปีการศึกษา ๒๕๑๖

ปี	เวลาสอบ	ประเภทวิชา	ทรัพย์สินประจำตัวสอบ	จำนวนข้อสอบ	สถานที่สอบ	หมายเหตุ
พ.ศ. ๒๕๑๖			161 02533 - 161 04230	146	ธ 4	
			162 10001 - 162 41018	281	ธ 4	
			163 10042 - 163 30077	23	ธ 4	
			165 30110 - 165 30133	25	ธ 3	
			164 10002 - 164 30021	72	ธ 3	
			165 10016 - 165 30328	53	ธ 3	
			166 00001 - 166 01601	161	ธ 3	
167 00009 - 167 01091	129	ธ 3				
			1,790			
พ.ศ. ๒๕๑๗	0900-1200	ธ 223	101 01095 - 101 05130	18	ธ 4	ปริมาณ 150 ข้อ
			102 01037 - 102 13458	6	ธ 4	
			103 10008 - 103 30006	61	ธ 4	
			101 10031 - 101 10379	15	ธ 4	
			101 10411 - 101 11990	20	ธ 3/1	
			101 10008 - 101 15800	30	ธ 3/2	
			101 15121 - 101 00111	18	ธ 3/3	
			103 10023 - 103 30002	2	ธ 3/3	
			103 10252 - 103 10010	2	ธ 3/1	
			103 20111 - 103 30087	8	เตรียม 101	
101 10023 - 101 10029	12	เตรียม 101				
101 10011 - 101 10005	19	เตรียม 103				
101 10371	1	เตรียม 103				
106 00111	1	เตรียม 103				
107 10109	1	เตรียม 103				
163 00031	1	เตรียม 103				
			201			
	0900-1200	ธ 197	101 10101 - 101 00117	12	เตรียม 100	ปริมาณ 100 ข้อ
			106 00103	1	เตรียม 100	
				13		
	0900-1200	ธ 201	101 00010 - 101 00112	8	เตรียม 100	ปริมาณ 5 ข้อ (เป็นการพิจารณา)
			101 00004	1	เตรียม 100	
				9		
	0900-1130	ธ 101	101 00109 - 101 05562	27	ธ 1	ปริมาณ 160 ข้อ
			102 00023 - 102 01233	213	ธ 1	
			102 01082 - 102 01775	121	ธ 2	
			103 10021 - 103 30010	73	ธ 2	
			101 10005 - 101 10321	75	ธ 2	
			101 10030 - 101 00328	33	ธ 4	
			101 00033 - 101 00595	52	ธ 4	
			102 00001 - 102 00021	33	ธ 4	
			101 10100 - 101 10222	15	ธ 4	
			102 10113 - 102 00626	117	ธ 4	
			102 00006 - 102 00081	22	ธ 5	
			103 10001 - 103 30101	37	ธ 5	
			104 30003 - 104 30611	49	ธ 5	
			103 30030 - 103 30006	33	ธ 5	
			106 00010 - 106 01201	73	ธ 5	
			107 00010 - 107 00721	71	ธ 5	
			107 00722 - 107 00830	11	ธ 6	
			101 00008 - 101 01296	6	ธ 8	
			102 10003 - 102 00998	125	ธ 6	
			103 30003 - 103 30120	100	ธ 6	
			101 10096 - 101 60009	16	ธ 6	
			105 10070 - 105 30371	31	ธ 8	
			105 30633 - 105 30008	12	เตรียม 106	
			106 00001 - 106 00150	20	เตรียม 106	
			106 00159 - 106 00330	34	เตรียม 206	
			106 00330 - 106 00550	30	เตรียม 309	
			106 00562 - 106 00754	30	เตรียม 201	
			106 00755 - 106 00973	30	เตรียม 203	
			106 00977 - 106 01584	30	เตรียม 204	
			106 01103 - 106 01382	30	เตรียม 209	
			106 01382 - 106 01803	43	ธ 2	
			107 00006 - 107 00061	15	ธ 2	
			107 00300 - 107 00697	30	ธ 10	
			107 00910 - 107 01036	8	เตรียม 210	
				1,850		
	0900-1200	ธ 234	102 07251	1	เตรียม 201	ปริมาณ 4 ข้อ
			103 10127 - 103 00502	19	เตรียม 201	
			103 00508 - 103 00516	5	เตรียม 203	
			103 20092 - 103 00008	22	เตรียม 203	
				47		
	0900-1200	ธ 101	101 00010 - 101 05070	20	เตรียม 102	ปริมาณ 100 ข้อ
			102 00070 - 102 03015	43	เตรียม 202	
			103 10102 - 103 10398	8	เตรียม 202	
			103 10158 - 103 30010	30	เตรียม 101	
			103 30015 - 103 00050	20	เตรียม 102	
			103 00117 - 103 30115	6	เตรียม 103	
			101 10007 - 101 10562	10	เตรียม 103	
			104 10001 - 104 10070	20	เตรียม 107	
			104 10095 - 104 15079	20	เตรียม 108	
			101 10000 - 101 00077	16	เตรียม 109	
			101 10010 - 101 10568	6	เตรียม 109	
			101 10011 - 101 10087	20	เตรียม 208	
			104 10011 - 104 00306	5	เตรียม 208	
			103 10007 - 103 10010	15	เตรียม 205	
			103 10009 - 103 30323	20	เตรียม 101	
			103 30055 - 103 30099	5	เตรียม 101	
			101 10013 - 101 10377	15	เตรียม 107	
			104 10380 - 104 30077	20	เตรียม 202	
			101 10019 - 101 30108	6	เตรียม 203	
			106 10030 - 106 20758	2	เตรียม 213	

ปี	เวลาสอบ	ประเภทวิชา	ทรัพย์สินประจำตัวสอบ	จำนวนข้อสอบ	สถานที่สอบ	หมายเหตุ	
							ปี
พ.ศ. ๒๕๑๗			107 00910 - 107 00002	3	เตรียม 203		
			101 00020 - 101 02528	11	เตรียม 203		
			101 02641 - 101 02821	10	เตรียม 203		
			102 10001 - 102 20007	10	เตรียม 204		
			102 20105 - 102 00006	20	เตรียม 205		
			102 00037 - 102 00665	20	เตรียม 207		
			102 00897 - 102 21007	5	เตรียม 208		
			103 10096 - 103 30072	14	เตรียม 208		
			102 10001	1	เตรียม 208		
			103 10000 - 103 10089	20	เตรียม 211		
			103 10008 - 103 10681	20	เตรียม 212		
			101 10671 - 101 60010	19	เตรียม 213		
			105 30211	1	ธ 3		
			106 01587	1	ธ 3		
			107 00068 - 107 01071	30	ธ 3		
			151				
	0900-1200	ธ 307	102 00071 - 102 00008	20	เตรียม 104	ปริมาณ 100 ข้อ	
			102 00017 - 102 20023	20	เตรียม 105		
			102 20025 - 102 20005	20	เตรียม 106		
			102 20066 - 102 20098	20	เตรียม 104		
			102 20035 - 102 01121	20	เตรียม 205		
			102 11113 - 102 20082	20	เตรียม 206		
			102 20105 - 102 03786	11	เตรียม 102		
			107 00005 - 107 00023	5	เตรียม 102		
			107 00004 - 107 01105	20	เตรียม 104, 103		
			107 10000 - 107 01106	20	เตรียม 104, 103		
			107 10108 - 107 00190	20	เตรียม 104, 103		
			107 10132 - 107 00230	17	เตรียม 104, 103		
			108 10009	1	เตรียม 104, 103		
			108 10101 - 108 30097	8	เตรียม 104, 103		
			107 10013 - 107 00890	21	เตรียม 104, 103		
				201			
	0900-1130	ธ 005	103 10304 - 103 30005	2	เตรียม 104, 103	ปริมาณ 5 ข้อ	
			104 10114 - 104 30071	18	เตรียม 104, 103		
			104 30013 - 104 30007	11	เตรียม 104, 103		
			101 30001 - 101 30104	13	เตรียม 104, 103		
				34			
	0900-1130	ธ 201	101 00050 - 101 10213	3	ธ	ปริมาณ 100 ข้อ	
			102 01100 - 102 20050	4	ธ		
			103 30010 - 103 00211	27	ธ		
			101 10018 - 101 00115	162	ธ		
			102 20106 - 102 00803	4	ธ		
			103 10103 - 103 30069	12	ธ		
			104 10008 - 104 30089	137	ธ		
			106 00380	1	ธ		
			103 20033 - 103 30118	3	ธ		
			104 10072	1	ธ		
				150			
	0900-1200	ธ 206	102 10039 - 102 01949	30	เตรียม 103		ปริมาณ 6 ข้อ
			102 02145 - 102 07262	30	เตรียม 104		
			102 20005 - 102 40153	30	ธ 5		
			102 40170 - 102 40700	30	ธ 5		
			102 40701 - 102 41377	30	ธ 5		
			102 41301 - 102 42341	30	ธ 5		
			102 42342 - 102 43554	30	ธ 5		
			102 43554 - 102 43774	17	ธ 5		
			102 10089 - 102 20165	13	ธ 5		
			102 20172 - 102 40175	30	ธ 5		
			102 40179 - 102 40431	30	ธ 5		
			102 40439 - 102 40651	30	ธ 5		
			102 40653 - 102 40920	27	ธ 5		
			104 10420	1	ธ 5		
			105 30014	1	ธ 5		
				150			



ข้อแนะนำในการเขียนกระดาษคำตอบแบบอัตนัยและปรนัย

การแจ้งผลการสอบได้ ภาค 2 ปีการศึกษา 2516

จากบรรณาธิการ

๒.๔ ที่หัวกระดาษคำตอบแบบปรนัย ทางด้านขวามือมีช่องให้เติม DATE OF BIRTH (วันเดือนปีเกิด) และ CITY (เมือง) กับมีช่องว่างหลังคำว่า IDENTIFICATION NUMBER. ในช่องเหล่านี้ห้ามเขียนอะไรลงไป เพราะปรากฏว่ามีบางคนเขียนเลขออกไปถึงสุดกระดาษ เครื่องจึงไม่สามารถอ่านได้

๒.๕ ในช่อง NAME (ชื่อ) ให้เขียนเป็นภาษาไทย เพราะเท่าที่ปรากฏบางคนเขียนชื่อด้วยอักษรโรมันแล้ว อ่านไม่ออกว่าเป็นชื่อใคร

๓. การเซ็นชื่อ ปรากฏว่ามีบางคนชื่อไม่ตรงกับรายชื่อที่ให้เซ็น ซึ่งอาจจะเกิดจากการเปลี่ยนชื่อหรือนามสกุลในภายหลัง แล้วไม่แจ้งให้มหาวิทยาลัยทราบทำให้ต้องเสียเวลาตรวจสอบว่าเป็นคน ๆ เดียวกันหรือไม่ ในการสอบควรนำบัตรประชาชนมาแสดงด้วย

๔. กระดาษคำตอบแบบอัตนัย กระดาษคำตอบแบบอัตนัยมี ๒ แบบ คือ แบบเป็นแผ่นที่มีเลขข้อกำกับ และแบบไม่มีเลขข้อกำกับ กับแบบเป็นสมุดที่มีปกสีต่าง ๆ ถ้านักศึกษาได้รับกระดาษแบบมีเลขข้อกำกับ ให้เขียนคำตอบให้ตรงกับเลขนั้นด้วย เช่น ข้อ ๑ ให้ตอบลงในกระดาษคำตอบที่มีหมายเลข ๑ กำกับ ทั้งนี้เพราะมีผู้ตรวจข้อสอบหลายคน แบ่งกันตรวจคนละข้อสองข้อถ้านักศึกษาตอบผิดข้อ กระดาษคำตอบของนักศึกษาจะไปถึงมือผู้ตรวจข้อ หรืออาจจะไม่ถึงเลย

๕. สนามสอบ การสอบที่ผ่านมามีผู้ผิดสนามสอบมากพอสมควร ก่อให้เกิดปัญหาต่างๆ มากมายเช่นและกระดาษ คำตอบ ของ นักศึกษา ที่ผิด สนามสอบถ้าหาก

๖. ถ้าแนะนำ ขอให้ให้นักศึกษาสำรวจตนเองดูว่าทำได้ทำผิดพลาดไป ดังที่ได้กล่าวมาแล้วข้างต้นบ้างหรือไม่ ถ้าเคยทำผิดมาแล้วก็ควรระวังอย่าให้ผิดอีก เพราะในการสอบประจำภาคนี้ ทางมหาวิทยาลัยจะไม่ผ่อนผันให้อีกต่อไปแล้ว ไม่ว่าจะเป็นการเขียนรหัสประจำตัวผิด ข้อคำตอบให้ชัดเจน ฯลฯ และจะไม่ยอมให้สอบหัดสนามด้วย

สำนักบริหารทางวิชาการและทดสอบประเมินผล (สวป.) จะแจ้งผลการสอบได้ ภาค ๒ ปีการศึกษา ๒๕๑๖ เป็นรายบุคคลให้นักศึกษาทราบโดยตรง ดังเช่นที่ได้เคยปฏิบัติมาแล้ว

ฉะนั้น จึงให้นักศึกษาที่จะเข้าสอบ ได้นำของจดหมายเจ้าหน้าที่ของถึงตนเอง โดยเขียน ชื่อ นามสกุล และรหัสประจำตัวให้ชัดเจน ตามตัวอย่างที่ปรากฏแล้วโปรดตรวจไปรษณียากร ๑๕ ตรางค์ นำไปใส่ไว้ในตู้รับของจดหมายแจ้งผลการสอบได้ ให้ตรงตามรหัสประจำตัวของตน ณ สำนักบริหารทางวิชาการและทดสอบประเมินผล สำหรับผู้ที่ไม่สามารถนำของจดหมายไปมอบด้วยตนเองได้ ให้สอดซองจดหมายดังกล่าวส่งทางไปรษณีย์ถึง หัวหน้าฝ่ายทดสอบและประเมินผล สำนักบริหารทางวิชาการและทดสอบประเมินผล มหาวิทยาลัยรามคำแหง กรุงเทพฯ ๒๔ ได้ตั้งแต่วันที่ ๑ มีนาคม ถึงวันที่ ๕ เมษายน ๒๕๑๖ เมื่อพ้นกำหนดแล้วผู้ที่ไม่ได้นำของไปมอบไว้ต้องไปขอรับผลการสอบได้ด้วยตนเอง ที่สำนักบริหารทางวิชาการและทดสอบประเมินผล โดยต้องนำบัตรประจำตัวนักศึกษาไปแสดงด้วย หากไม่สามารถไปขอรับด้วยตนเองได้จะมอบกันนะให้ผู้อื่นไปรับแทนก็ได้ แต่ต้องมอบบัตรประจำตัวนักศึกษาของผู้มอบกันนะไปแสดงด้วย

อนึ่ง มหาวิทยาลัยจะประกาศผลสอบ ได้เป็นรายกระบวนวิชาเฉพาะผู้ที่สอบได้ G และ P ให้ทราบที่คณะก่อน ฉะนั้น จึงให้ผู้ที่ประสงค์จะลงทะเบียนเรียนในภาคฤดูร้อน ปีการศึกษา ๒๕๑๖ ไปตรวจดูผลการสอบได้แต่ละกระบวนวิชาได้ที่คณะเจ้าของกระบวนวิชานั้น ๆ ก่อนการลงทะเบียนเรียน เพราะการแจ้งผลการ สอบได้ให้นักศึกษาทราบโดยตรงนั้น มหาวิทยาลัย จะต้องจัดพิมพ์และตรวจทานความถูกต้องเรียบร้อยเป็นรายบุคคลอีกครั้งหนึ่งก่อน จึงอาจจัดส่งมาให้ไม่ทันการลงทะเบียน ภาคฤดูร้อน ปีการศึกษา ๒๕๑๖

จึงประกาศให้ทราบทั่วกัน

ข้าวมารคำแห่งฉบับสอบได้นี้ จะออกถ้าข้อสอบข้างเพราะเหตุที่ว่ากำหนดการสอบเดือนธันวาคมเข้ามาเกือบ ๑ เดือน การจัดเตรียมต้นฉบับซึ่งมีเวลาเท่าเดิมเช่นเดียวกับภาคก่อน ๆ จึงมีผลให้เป็นรูปเล่มได้ช้าขึ้น ทั้ง ๆ ที่ ฝ่ายจัดสถานที่สอบได้พยายามเท่าที่จะทำได้แล้ว

การสอบภาคนี้วิชาที่ใช้สอบรวม ๒๑๕ กระบวนวิชา คณะกรรมการจัดสถานที่สอบต้องจัดสถานที่สอบในจำนวน ๑๕๓,๕๗๖ ที่นั่ง ซึ่งกว่าจะจัดให้ลงตัวได้ก็ต้องใช้เวลาและวัสดุรวมทั้งแรงงานไม่น้อย ถึงเวลานี้ก็เพื่อให้การสอบดำเนินไปด้วยดี ไม่มีข้อผิดพลาดได้ ซึ่งข้อผิดพลาดนี้อาจจะมี และถ้าเกิดมีขึ้นเช่นข้อผิดพลาดที่เกิดจากการระบุที่นั่งผิดพลาด หรือการพิมพ์ผิดพลาด ก็ขอได้โปรดรีบออกไปยังสำนักงานทดสอบและประเมินผล หรือที่ บรรณาธิการข้าวมารคำแห่ง เพื่อจะได้รับแก้ไขให้ ส่วนความผิดพลาดที่จะเกิดโดยตัวนักศึกษาเองเช่นถื่นวัน เวลาสอบ ถิ่นใบเสร็จชำรุด และบัตรประจำตัวนักศึกษา หรือแม้กระทั่งลืมติดสอบ ก็อาจไม่ได้ว่าตนสอบวิชาใดติดใด เหล่านี้เป็นเรื่องที่นักศึกษาต้องช่วยตัวเอง เพราะตอนสอบทุกคนต้องมีภาระด้วยกันทั้งนั้น ควรเตรียมการไว้แต่เนิ่น โดยลอกตารางสอบออกมาจากข้าวมารคำแห่งใส่แผ่นกระดาษไว้เพื่อดูได้ทุกเวลา และแม้กระนั้นที่ขาดไม่ได้ก็คือข้าวมารคำแห่งติดไปด้วยเมื่อมีการสอบ

นักศึกษาควรอ่านข้าวมารคำแห่งฉบับนี้ด้วยความระมัดระวัง เช่น วิชาใดบ้างที่อาจารย์ผู้สอนจัดสอบเอง และเป็นกาสอบก่อนกำหนด อันระเบียบข้อบังคับ และวิธีการต่าง ๆ ให้เข้าใจโดยต้องแท้

ในที่สุดนี้ขออย่าให้ทราบว่าการสอบนั้น ท่านต้องพร้อมทั้งตัวเองและความรู้ที่จะเข้าสอบ อย่าคอยหาข้อสอบที่ง่ายหรือกลัวข้อสอบที่ยากเลย ปรับปรุงตัวเองปรับปรุงความรู้ขึ้นให้ถึงมาตรฐานมหาวิทยาลัยเถิด อย่าคอยให้มหาวิทยาลัยลดมาตรฐานลงมาเลย เพราะนั่นก็ยอมเป็นผลต่อนักศึกษาเองเมื่อจบการศึกษาไปแล้ว.

ขอให้โชคดี
รังสรรค์ แสงสุข

ตัวอย่างการเขียนเจ้าหน้าที่ของจดหมาย

รหัสประจำตัว ๑๖ ๑๑๑๑๑๑	แต่ฉบับ ๑๕ ตค.
นายสมศักดิ์ วัชราน	
๓๓ ถนนบุญเมือง	
ถ. เมือง	
จ. เชียงใหม่	
(ขอแจ้งผลการสอบได้ มหาวิทยาลัยรามคำแหง)	

ข้อแนะนำในการเขียนกระดาษคำตอบแบบอัตนัยและปรนัย

ธนาภรณ์ ภัทราภรณ์ รองอธิการบดีฝ่ายวิชาการ

จากการสอบไล่ประจำภาคแต่ละภาคที่ผ่านมา ปรากฏว่าทั้งนักศึกษาและอาจารย์ต่างก็ประสบปัญหาต่าง ๆ กัน อันเนื่องมาจากความไม่เข้าใจ ฉะนั้น เพื่อให้การสอบไล่ประจำภาค ๒ ปีการศึกษา ๒๕๑๖ ดำเนินไปด้วยความเรียบร้อย และเพื่อให้เกิดปัญหาน้อยที่สุด จึงขอรวบรวมปัญหาซึ่งเคยเกิดขึ้นและวิธีแก้ไขตลอดจนคำแนะนำต่าง ๆ มากล่าวไว้ ณ ที่นี้ ดังนี้

๑. กระดาษคำถาม หัวกระดาษคำถามในการสอบครั้งนี้ มีลักษณะดังนี้

มหาวิทยาลัยรามคำแหง
การสอบไล่ภาค ๒ ปีการศึกษา ๒๕๑๖

ข้อสอบกระบวนวิชา _____ สอบวันที่ _____ เดือน _____ พ.ศ. _____

ชื่อนักศึกษา _____ รหัสประจำตัว _____

ข้อแนะนำ ก่อนลงมือทำคำตอบสอบไล่ ให้นักศึกษาเขียนชื่อ นามสกุล รหัสประจำตัวลงบนหัวกระดาษข้อสอบแผ่นแรก และกระดาษคำตอบทุกแผ่นให้ถูกต้องด้วย ดินสอตัวอย่างอ่อนสำหรับข้อสอบแบบปรนัย ส่วนข้อสอบแบบอัตนัยจะเขียนด้วยปากกาก็ได้

(ข้อสอบชุดนี้มีทั้งหมด _____ หน้า) (เวลา _____ น.)

กระดาษคำถามจะมีอยู่ด้วยกัน ๒ ชุด คือ ชุดสีดำ กับชุดสีน้ำเงิน กระดาษคำถามชุดสีดำต้องใช้กระดาษคำตอบแบบปรนัยสีแดง และกระดาษคำถามชุดสีน้ำเงินต้องใช้กระดาษคำตอบแบบปรนัยสีน้ำเงิน เมื่อนักศึกษาตอบคำถามแล้วให้ส่งคืนทั้งกระดาษคำถามและกระดาษคำตอบ เพื่อจะได้ตรวจสอบได้ว่า นักศึกษาจับคู่กระดาษคำถามและคำตอบถูกหรือไม่ ถ้า นักศึกษาจับคู่ผิด การตรวจข้อสอบจะถือว่าคำตอบของ นักศึกษาผิดด้วย

๒. กระดาษคำตอบแบบปรนัย ปัญหาที่เคยเกิดขึ้นมีดังนี้ คือ

๒.๑ การใช้ดินสอ ให้ใช้ดินสอ NO. 2 หรือ BB เป็นอย่างน้อยนั้น ปรากฏว่านักศึกษาหลายคนไม่ปฏิบัติตาม บางคนใช้ดินสอ HB ซึ่งแข็งไปจึงต้องกดแรง ๆ ทำให้กระดาษเป็นร่องหรือทะลุ จนทำให้เครื่องไม่สามารถจะรับรอยขีดได้ข้อนั้นจึงได้ศูนย์ บางคนใช้ดินสอ COPY บ้าง ดินสอสีน้ำเงินบ้าง และที่พิสดารที่สุดคือใช้ดินสอเขียนกวีซึ่งไม่มีคาร์บอน จึงไม่ทำปฏิกิริยากับแสง (ขณะนั้นฝ่ายค่านาฯ ได้จัดดินสอของ IBM ไว้จำหน่ายด้วยแล้ว)

๒.๒ การเขียนรหัสประจำตัว มีดังนี้

๒.๒.๑ ลืมเขียนรหัสประจำตัว เท่าที่ตรวจสอบมาทั้งหมดปรากฏว่า ถ้าลืมเขียนรหัสประจำตัว แต่ไม่ลืมเขียนชื่อ ก็ยังสามารถค้นรหัสประจำตัวของนักศึกษาผู้นั้นได้ แต่ทำให้เสียเวลามาก

๒.๒.๒ เขียนรหัสประจำตัวผิด นักศึกษาจำรหัสประจำตัวผิด จึงกลายเป็นรหัสประจำตัวของผู้อื่นไป ผลการสอบจึงเป็นของกอนอื่น หรือของคนที่ขาดสอบ การเขียนรหัสประจำตัวผิดไปซ้ำกับรหัสประจำตัวของผู้อื่นนั้น ทำให้พิสูจน์ได้ยากว่าคำตอบเป็นของนักศึกษาคนใดแน่ เท่าที่เป็นมาแล้วต้องเสียเวลาค้นและพิสูจน์ลายมือกันมาก

๒.๒.๓ เขียนรหัสประจำตัวไม่ครบ นักศึกษาทุกคนจะต้องมีรหัสประจำตัวประกอบด้วยเลข ๘ หลัก

๒.๒.๔ เขียนรหัสประจำตัวโดยเว้นช่องที่ ๔ ไว้บ้าง ที่จริงต้องเขียนรหัสประจำตัวติดต่อกันไปในแนวตั้ง ดังนี้

IDENTIFICATION NUMBER	
1	0 - 1 - 2 - 3 - 4 - 5 - 6 - 7 - 8 - 9
4	0 - 1 - 2 - 3 - 4 - 5 - 6 - 7 - 8 - 9
1	0 - 1 - 2 - 3 - 4 - 5 - 6 - 7 - 8 - 9
4	0 - 1 - 2 - 3 - 4 - 5 - 6 - 7 - 8 - 9
6	0 - 1 - 2 - 3 - 4 - 5 - 6 - 7 - 8 - 9
0	0 - 1 - 2 - 3 - 4 - 5 - 6 - 7 - 8 - 9
5	0 - 1 - 2 - 3 - 4 - 5 - 6 - 7 - 8 - 9
7	0 - 1 - 2 - 3 - 4 - 5 - 6 - 7 - 8 - 9
	0 - 1 - 2 - 3 - 4 - 5 - 6 - 7 - 8 - 9
	0 - 1 - 2 - 3 - 4 - 5 - 6 - 7 - 8 - 9

๒.๒.๕ เขียนรหัสประจำตัวตามตัวอย่างบนกระดาษคำถาม มีนักศึกษาบางคนเขียนรหัสประจำตัวที่อาจารย์เขียนไว้เป็นตัวอย่างบนกระดาษคำถามลงไปในช่วงรหัสประจำตัวของตน

๒.๓ การขีดในช่องคำตอบ ช่องคำตอบที่อยู่หลังเลขที่นักศึกษาเลือกไว้เป็นคำตอบต้องขีดให้เต็มพอดี และดำสนิท เท่าที่ผ่านมามีบางคนขีดเพียงครึ่งช่อง และบางคนขีดสั้นช่อง ซึ่งทำให้เครื่องไม่ยอมรับและอย่าใช้เครื่องหมายถูกหรือกากบาทเป็นอันขาด ให้ระบายเป็นเส้นตรงตามตัวอย่าง

